



OF. GABPREF Nº 218 /18

Belo Horizonte, 20 / 12 /2018

Assunto: Resposta ao **Requerimento de Comissão nº 1.171/2018** – Vereador Fernando Borja – encaminhado pelo ofício Of. DIRLEG Nº 3.944/18, de 19/11/18.

Senhor Presidente,

Reporto-me ao Requerimento de Comissão nº 1.171/2018, de autoria do Vereador Fernando Borja, que solicita informações: -1 a relação de todos os servidores com cargos em comissão e de livre nomeação e livre exoneração, com o respectivo nome do servidor, nome do cargo e valor do vencimento, lotados na Fundação Municipal de Cultura; -2 a relação de todos os servidores com cargos em comissão e de livre nomeação e livre exoneração, com o respectivo nome do servidor, nome do cargo e valor do vencimento, lotados na Secretaria Municipal de Cultura; -3 a descrição da estrutura organizacional tanto da Fundação Municipal de Cultura e Secretaria Municipal de Cultura na forma de organograma.

Consultada, a Fundação Municipal de Cultura emitiu resposta por meio do Ofício GAB-FMC/GETC nº 333/2018, conforme cópia anexa.

Sendo o que se apresenta para o momento, subscrevo-me.

Atenciosamente,

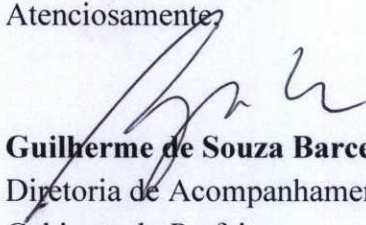
Guilherme de Souza Barcelos

Diretoria de Acompanhamento Legislativo em exercício
Gabinete do Prefeito

AVULSOS DISTRIBUÍDOS

Em 20 / 12 / 18

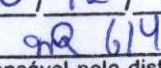
Responsável pela distribuição

Excelentíssimo Senhor
Presidente da Câmara Municipal
Vereador Henrique Braga
CAPITAL



**PREFEITURA
BELO HORIZONTE**

GOVERNANDO PARA QUEM PRECISA

Ofício GAB-FMC / GETC nº 333 / 2018

Belo Horizonte, 04 de dezembro de 2018.

Ref.: Requerimento de Comissão 1171 - Fernando Borja- TAG 106476

Senhor Gerente,

Cumprimentando-o cordialmente, e em resposta ao Requerimento de Comissão 1171, de autoria do vereador Fernando Borja - TAG 106476 - informamos que seguem anexos a relação dos servidores ocupantes de cargo comissionado na SMC e FMC, a estrutura organizacional da Secretaria Municipal de Cultura e a estrutura organizacional da Fundação Municipal de Cultura.

Colocamo-nos à disposição para quaisquer esclarecimentos, despedimo-nos.

Atenciosamente,

Fabíola Moulin Mendonça

Presidente

Fundação Municipal de Cultura

Ao Senhor
Felipe Prates Rozenberg
Diretoria Técnico Legislativa
Secretaria Municipal de Governo
NESTA

Nome do Servidor	Nome da entidade	Letra da carga	Sigla da lotação	Código do Cargo	Remuneração Cargo Comissionado	Remuneração Cargo Efetivo (vide nota)	TOTAL	Vínculo	
Adriano José Lages	FMC	Gerência de Prestação de Contas e Projetos Financeiros	GPREF-FMC	Gerente / TNS - Ciências Contábeis	CULT.FCA4.003	R\$ 1.312,77	R\$ 6.321,65	R\$ 7.634,42	Cargo Comissionado / Efetivo FMC
Adilson Marcelino	FMC	Assessoria de Comunicação Social	ASCOM-FMC	Assessor(a)	CULT.DAM6.A.001	R\$ 8.563,95	R\$	R\$ 8.563,95	Cargo Comissionado / Recrutamento amplo
Alessandra Pires Fortes	FMC	Gerência do Arquivo Público da Cidade de Belo Horizonte	APCBH-FMC	Analista de Política Pública	CULT.DAM.L.005	R\$ 1.969,16	R\$ 7.744,01	R\$ 9.713,17	Cargo Comissionado / Cargo PBH/ SMIPOG
Alexandre Vinícius Silva Costa	FMC	Museu da Imagem e do Som Cne Santa Tereza	MISCST-FMC	Gerente / TNS - Artes Visuais	CULT.FCA6.003	R\$ 2.100,43	R\$ 5.256,10	R\$ 7.356,53	Cargo Comissionado / Efetivo FMC
Alina Fernanda dos Santos Pereira	FMC	Gerência de Fomento à Cultura da SMC	GEFOC-SMC	Gerente	CULT.DAMS.A.007	R\$ 5.251,07	R\$	R\$ 5.251,07	Cargo Comissionado - Recrutamento amplo
Alino Maria Trivares	FMC	Centro Cultural Liberalino Alves de Oliveira	CCLAOF-FMC	Gerente / TCNM-Produção Cultural	CULT.FCA6.014	R\$ 2.100,43	R\$ 3.003,00	R\$ 5.103,43	Cargo Comissionado / Efetivo FMC
Alino Vitor Real Mattos	FMC	Diretoria de Promoção das Artes	DPAR-FMC	Diretor(a)	CULT.DAM6.A.002	R\$ 9.189,38	R\$	R\$ 9.189,38	Cargo Comissionado / Recrutamento amplo
Alison Barbosa de Souza	FMC	Centro Cultural Zilah Spassio	CCZS-FMC	Gerente / TNS-Bibliotecária	CULT.FCA6.012	R\$ 2.100,43	R\$ 6.522,33	R\$ 8.622,76	Cargo Comissionado / Efetivo FMC
Ana Paula Castagnoli de Oliveira Iari	FMC	Centro Cultural São Gerardo	CCSG - FMC	Gerente / Professor Municipal	CULT.FCA6.022	R\$ 2.100,43	R\$ 5.417,71	R\$ 7.518,14	Cargo Comissionado / Cargo PBH/ SMIPOG
Bárbara Gabriela Cavallotti Alves	FMC	Diretoria de Patrimônio Cultural, Arquivo Público e Conjunto Moderno da Pampulha	DPAM-FMC	-	CULT.DAM6.A.003	R\$ 3.938,31	R\$	R\$ 3.938,31	Cargo Comissionado / Recrutamento Amplo
Barbara Mera Bot Santos	FMC	Diretoria de Promoção dos Direitos Culturais, Acesso, Protagonismo e Formação	DPDA-FMC	Diretor(a)	CULT.DAM6.A.003	R\$ 9.189,38	R\$	R\$ 9.189,38	Cargo Comissionado / Recrutamento amplo
Beatriz Martins de Lima	FMC	Gabinete FMC	GAB-FMC	-	CULT.DAM3.A.001	R\$ 2.625,54	R\$	R\$ 2.625,54	Cargo Comissionado / Recrutamento amplo
Bruno Henrique Machado Borges	FMC	Gerência de Contratos do Fundo e do Incentivo Fiscal	GCFIF-FMC	Gerente / Assistente Administrativo	CULT.FCA6.028	R\$ 2.100,43	R\$ 2.905,37	R\$ 4.705,80	Cargo Comissionado / Efetivo FMC
Camila Cristina Gonçalves Goulart	FMC	Centro Cultural Linduair Regina	CCLR - FMC	Gerente / Assistente Administrativo	CULT.FCA6.015	R\$ 2.100,43	R\$ 3.079,08	R\$ 5.179,51	Cargo Comissionado / Efetivo FMC
Carlos Antônio Ribeiro	FMC	Gerência do Arquivo Público da Cidade de Belo Horizonte	APCBH-FMC	-	CULT.DAM6.A.003	R\$ 3.938,31	R\$	R\$ 3.938,31	Cargo Comissionado / Recrutamento amplo
Cassio Gonçalves Campos	FMC	Casa do Balé	CB-FMC	Gerente / TNS - Patrimônio Cultural	CULT.DAM.L.006	R\$ 1.969,16	R\$ 6.084,58	R\$ 8.053,74	Cargo Comissionado / Efetivo FMC
Claudio Viani Lima	FMC	Gerência de Orçamento e Finanças	GEFOF-FMC	Gerente	CULT.DAM6.A.002	R\$ 6.563,85	R\$	R\$ 6.563,85	Cargo Comissionado / Recrutamento amplo
Danielle Rejizany Lozano	FMC	Gerência Administrativa e Logística	GERAL-FMC	Gerente / Assistente Administrativo	CULT.DAM5.L.004	R\$ 2.625,54	R\$ 2.709,23	R\$ 5.334,77	Cargo Comissionado / Efetivo FMC
Dayne Lucia Soares Belico	FMC	Teatro Francisco Nunes	TFN-FMC	Gerente / TNS-Artes Cênicas	CULT.FCA6.004	R\$ 2.100,43	R\$ 5.519,90	R\$ 7.620,33	Cargo Comissionado / Efetivo FMC
Deborah Di Salvo Rodrigues	FMC	Centro Cultural Vanda Nova	CCVN-FMC	Gerente / Assistente Administrativo	CULT.FCA6.010	R\$ 2.100,43	R\$ 2.148,32	R\$ 4.248,75	Cargo Comissionado / Cargo PBH/ SMIPOG
Deborah Carolina Dias de Souza Vitorino Reis	FMC	Gerência de Recursos Humanos	GERRH-FMC	Assistente Administrativo	CULT.DAM.L.001	R\$ 1.969,16	R\$ 2.481,30	R\$ 4.450,46	Cargo Comissionado / Efetivo FMC
Erica de Lima Melo Garcia	FMC	Biblioteca Pública Infantil e Juvenil de Belo Horizonte	BPIJ-FMC	Gerente / TNS - Literatura	CULT.FCA6.025	R\$ 2.100,43	R\$ 6.084,58	R\$ 8.185,01	Cargo Comissionado / Efetivo FMC
Erosides Mendes Fonseca	FMC	Gerência de Contratos do Fundo e do Incentivo Fiscal	GCFIF-FMC	-	CULT.DAM3.A.002	R\$ 2.625,54	R\$	R\$ 2.625,54	Cargo Comissionado / Recrutamento amplo
Fabíola Moulin Moutaunça	FMC	Gabinete FMC	GAB-FMC	Presidente	PGF.001	R\$ 20.811,18	R\$	R\$ 20.811,18	Cargo Comissionado / Recrutamento amplo
Fernanda Magalhães	FMC	Assessoria de Coordenação da Política de Festivais	ASCPF-FMC	-	CULT.DAM5.A.005	R\$ 5.251,07	R\$	R\$ 5.251,07	Cargo Comissionado / Recrutamento amplo
Francisco Jean de Oliveira Souza	FMC	Diretoria de Patrimônio Cultural, Arquivo Público e Conjunto Moderno da Pampulha	DPAM-FMC	Diretor(a)	CULT.DAM5.A.001	R\$ 4.596,69	R\$ 8.324,33	R\$ 12.921,02	Cargo Comissionado / Cargo PBH/ SMIPOG
Giovanni Onofre do Silva	FMC	Diretoria de Planejamento, Gestão e Finanças	DPGF-FMC	Diretor(a)	CULT.DAM5.A.005	R\$ 9.189,38	R\$	R\$ 9.189,38	Cargo Comissionado / Recrutamento amplo
Gláucio Padade Rodrigues de Sa	FMC	Prestando serviços para SMC	SMC	TNS - Administração	CULT.FCA4.008	R\$ 1.312,77	R\$ 7.190,88	R\$ 8.503,65	Cargo Comissionado / Efetivo FMC emprestado p/SMC
Isabella Braga Cortez	FMC	Diretoria Jurídica	DJUR-FMC	Diretor(a)	CULT.DAM6.A.003	R\$ 6.563,85	R\$	R\$ 6.563,85	Cargo Comissionado / Recrutamento amplo
Ismael Krishna de Andrade Neves	FMC	Gerência de Monitoramento e Gestão do Patrimônio Cultural	GMGPC-FMC	TNS - Patrimônio Cultural	CULT.FCA5.001	R\$ 1.575,32	R\$ 8.544,93	R\$ 10.120,25	Cargo Comissionado / Efetivo FMC
Jadson da Silva de Farias	FMC	Gerência de Cultura Populares e Urbanas	GCPUR-FMC	Gerente	CULT.DAM5.A.001	R\$ 5.251,07	R\$	R\$ 5.251,07	Cargo Comissionado / Recrutamento amplo
Jeniffer França Costa	FMC	Gerência do Conjunto Moderno da Pampulha	GMOMP-FMC	Gerente / TNS - Patrimônio Cultural	CULT.DAM5.L.006	R\$ 2.625,54	R\$ 5.794,84	R\$ 8.420,38	Cargo Comissionado / Efetivo FMC
Joana Darc Jesus dos Santos	FMC	Teatro Marília	TM-FMC	Gerente / TCNM - Coreografia	CULT.FCA6.005	R\$ 2.100,43	R\$ 3.003,00	R\$ 5.103,43	Cargo Comissionado / Efetivo FMC
Juliana Vilas Boas	FMC	Centro Cultural Vila Fátima	CCVF-FMC	Gerente / TCNM-Produção Cultural	CULT.FCA6.019	R\$ 2.100,43	R\$ 3.439,80	R\$ 5.540,23	Cargo Comissionado / Efetivo FMC
Laurinda Alves dos Santos	FMC	Gerência de Orçamento e Finanças	GEFOF-FMC	Auxiliar Administrativo	CULT.FCA4.005	R\$ 1.312,77	R\$ 3.796,30	R\$ 5.109,07	Cargo Comissionado / Cargo PBH/ SMIPOG
Leidice Dias Schim	FMC	Diretoria de Museus	DMUS-FMC	Diretor(a) / TNS - Patrimônio Cultural	CULT.DAM6.A.004	R\$ 4.984,89	R\$ 6.969,61	R\$ 11.954,50	Cargo Comissionado / Efetivo FMC
Lígia Almeida Rocha	FMC	Gerência Administrativa e Logística	GERAL-FMC	Assistente Administrativo	CULT.DAM5.L.003	R\$ 1.969,16	R\$ 2.481,30	R\$ 4.450,46	Cargo Comissionado / Efetivo FMC
Lígia Moraes dos Santos	FMC	Gerência de Coordenação de Bibliotecas e Promoção da Leitura	GBPL-FMC	Gerente	CULT.DAM5.A.004	R\$ 5.251,07	R\$	R\$ 5.251,07	Cargo Comissionado / Recrutamento amplo
Lucas Antônio Alves de Faria	FMC	Gerência de Orçamento e Finanças	GEFOF-FMC	-	CULT.DAM6.A.001	R\$ 3.938,31	R\$	R\$ 3.938,31	Cargo Comissionado / Recrutamento amplo
Lucas Cardoso Piteira	FMC	Gerência Administrativa e Logística	GERAL-FMC	TNS - Administração	CULT.DAM4.L.002	R\$ 1.969,16	R\$ 5.516,90	R\$ 7.486,06	Cargo Comissionado / Efetivo FMC
Luciana do Carmo de Jesus Fonseca	FMC	Gerência de Contratos do Fundo e do Incentivo Fiscal	GCFIF-FMC	Assistente Administrativo	CULT.FCA4.007	R\$ 1.312,77	R\$ 2.481,30	R\$ 3.794,07	Cargo Comissionado / Efetivo FMC
Luiz Carlos Buitola	FMC	Gerência Administrativa e Logística	GERAL-FMC	Assistente Administrativo	CULT.FCA4.006	R\$ 1.312,77	R\$ 3.315,93	R\$ 4.628,70	Cargo Comissionado / Cargo PBH/ SMIPOG
Marcia Beatriz de Faria	FMC	Centro Cultural São Bernardo	CCSB - FMC	Gerente / Assistente Administrativo	CULT.FCA6.002	R\$ 2.100,43	R\$ 2.491,30	R\$ 4.591,73	Cargo Comissionado / Efetivo FMC
Marcia Maria Alves	FMC	Centro Cultural Vila Marçola	CCVM-FMC	Gerente / Assistente Administrativo	CULT.FCA6.013	R\$ 2.100,43	R\$	R\$ 2.100,43	Cargo Comissionado / Cargo PBH/ SMIPOG
Marta Cláudia Leonardo Costa	FMC	Assessoria de Coordenação da Política de Festivais	ASCPF-FMC	Assessor(a)	CULT.DAM7.001	R\$ 7.876,62	R\$	R\$ 7.876,62	Cargo Comissionado / Recrutamento amplo
Marta Luiza de Souza Duarte	FMC	Gerência do Arquivo Público da Cidade de Belo Horizonte	APCBH-FMC	-	CULT.DAM1.A.002	R\$ 3.938,31	R\$	R\$ 3.938,31	Cargo Comissionado / Recrutamento amplo
Martina Guimarães Brandão	FMC	Gerência de Monitoramento e Gestão do Patrimônio Cultural	GMGPC-FMC	Gerente / Arquiteto	CULT.DAM5.L.005	R\$ 2.625,54	R\$ 10.182,69	R\$ 12.808,23	Cargo Comissionado / Efetivo FMC
Mônica Gonçalves da Cunha de Souza	FMC	Centro Cultural Jardim Guanabara	CCJG - FMC	Gerente / Assistente Administrativo	CULT.FCA6.020	R\$ 2.100,43	R\$ 5.987,67	R\$ 8.088,10	Cargo Comissionado / Cargo PBH/ SMIPOG
Marta Guerra	FMC	Museu da Moda	MUMOF-FMC	Gerente	CULT.DAM6.A.004	R\$ 3.938,31	R\$	R\$ 3.938,31	Cargo Comissionado / Recrutamento amplo
Micelle Maria de Cobra Torre	FMC	Diretoria de Patrimônio Cultural, Arquivo Público e Conjunto Moderno da Pampulha	DPAM-FMC	TNS - Patrimônio Cultural	CULT.FCA1.001	R\$ 525,11	R\$ 6.084,58	R\$ 6.609,69	Cargo Comissionado / Efetivo FMC
Mônica Julia do Paulo	FMC	Gerência de Orçamento e Finanças	GEFOF-FMC	Assistente Administrativo	CULT.DAM4.L.004	R\$ 1.969,16	R\$ 3.655,81	R\$ 5.624,97	Cargo Comissionado / Cargo PBH/ SMIPOG
Natércia Pires	FMC	Museu Histórico Abílio Barreto	MHAB-FMC	Gerente / TNS - Conservação e Restauração	CULT.FCA6.025	R\$ 2.100,43	R\$ 5.256,10	R\$ 7.356,53	Cargo Comissionado / Efetivo FMC
Nathalia do Carmo Carvalho	FMC	Centro Cultural Uruçuaia	CCU - FMC	Gerente / Assistente Administrativo	CULT.FCA5.016	R\$ 2.100,43	R\$ 2.363,15	R\$ 4.463,58	Cargo Comissionado / Efetivo FMC
Nelson Gonçalves de Oliveira	FMC	Centro Cultural Alto Vera Cruz	CCAVC-FMC	Gerente / TCNM-Produção Cultural	CULT.FCA6.009	R\$ 2.100,43	R\$ 2.860,00	R\$ 4.960,43	Cargo Comissionado / Efetivo FMC
Priscila Alves Ferreira Ferreira Schettin	FMC	Gerência de Monitoramento e Gestão do Patrimônio Cultural	GMGPC-FMC	Assistente Administrativo	CULT.FCA6.001	R\$ 2.100,43	R\$ 2.363,15	R\$ 4.463,58	Cargo Comissionado / Efetivo FMC
Ramallia Almeida Junior	FMC	Centro Cultural Pampulha	CCP - FMC	Gerente / Assistente Administrativo	CULT.FCA6.011	R\$ 2.100,43	R\$ 4.142,48	R\$ 6.242,91	Cargo Comissionado / Cargo PBH/ SMIPOG
Randolph de Sá	FMC	Centro Cultural Luzia da Cultura	CCUC-FMC	Gerente / TCNM-Produção Cultural	CULT.FCA6.018	R\$ 2.100,43	R\$ 2.860,00	R\$ 4.960,43	Cargo Comissionado / Efetivo FMC
Raquel Castro de Souza	FMC	Gerência da Escola Livre de Artes	GLAR-FMC	Gerente / TNS - Arte e Educação	CULT.DAM5.L.003	R\$ 2.625,54	R\$ 6.388,91	R\$ 9.014,45	Cargo Comissionado / Efetivo FMC
Ricardo Fabrício Guata Rodrigues Lima	FMC	Centro Cultural Salgado Filho	CCSF - FMC	Gerente / TNS - Publicidade	CULT.FCA6.021	R\$ 2.100,43	R\$ 5.256,20	R\$ 7.356,63	Cargo Comissionado / Efetivo FMC
Ricardo Urbano da Cruz Pereira	FMC	Centro Cultural Via Santa Rita	CCVSR-FMC	Gerente / Professor Municipal	CULT.FCA6.018	R\$ 2.100,43	R\$ 5.414,82	R\$ 7.515,25	Cargo Comissionado / Cargo PBH/ SMIPOG
Rinaldo Resse Riquieles	FMC	Gerência de Recursos Humanos	GERRH-FMC	Assistente Administrativo	CULT.FCA4.004	R\$ 1.312,77	R\$ 2.481,30	R\$ 3.794,07	Cargo Comissionado / Efetivo FMC
Roberto Henrique de Lima Alexandre	FMC	Núcleo de Formação e Criação Artística e Cultural	NuFAC-FMC	Gerente / TNS - Arte e Educação	CULT.FCA5.007	R\$ 2.100,43	R\$ 5.744,84	R\$ 7.845,27	Cargo Comissionado / Efetivo FMC
Roisson Wellington de Souza	FMC	Teatro Raul Buzari Mucronado	TRBM-FMC	Gerente / Assistente Administrativo	CULT.FCA5.006	R\$ 2.100,43	R\$ 4.030,53	R\$ 6.130,96	Cargo Comissionado / Cargo PBH/ SMIPOG
Rogério Lopes Braga	FMC	Assessoria de Tecnologia da Informação	ASTN-FMC	Assessor(a)	CULT.FCA6.029	R\$ 2.100,43	R\$ 6.388,51	R\$ 8.488,94	Cargo Comissionado / Efetivo FMC
Rosália Espelha C. Dwyer	FMC	Gerência do Centro de Referência da Cultura Popular e Tradicional Ligado ao Naujo	CRCP-FMC	Gerente / Professor Municipal	CULT.FCA6.027	R\$ 2.100,43	R\$ 6.581,73	R\$ 8.682,16	Cargo Comissionado / Cargo PBH/ SMIPOG
Sara Mônica Rocha	FMC	Museu de Arte da Pampulha	MAMP-FMC	Gerente	CULT.DAM5.A.006	R\$ 5.251,07	R\$	R\$ 5.251,07	Cargo Comissionado / Recrutamento amplo

Nome do Servidor	Nominação	Letra da onde	Sigla da Lotação	Código de Cargo	Remuneração Cargo Comissionado	Remuneração Cargo Efetivo (vide nota)	TOTAL	Vinculo	
Simone Elizabete Rocha Ribeiro	FMC	Centro Cultural Padre Eustáquio	CCPE - FMC	Gerente / Assistente Administrativo	CULT.FCA6.017	R\$ 2.100,43	R\$ 6.740,59	R\$ 8.841,02	Cargo Comissionado / Cedido PBH/SMASA
Siomara Gomes Faria	FMC	Museu da Imagem e do Som	MIS-FMC	Gerente	CULT.DAM5.A.002	R\$ 5.251,07		R\$ 5.251,07	Cargo Comissionado / Recrutamento amplo
Sônia Maria Assunção	FMC	Gerência de Teatros	GTEAT - FMC	Gerente	CULT.DAM5.A.003	R\$ 5.251,07		R\$ 5.251,07	Cargo Comissionado / Recrutamento amplo
Tamires Natália Bruner Pedrosa	FMC	Gabinete FMC	GAB-FMC	Chefe do Gabinete	CULT.DAM5.A.004	R\$ 3.261,92	R\$ 7.024,57	R\$ 10.906,49	Cargo Comissionado / RA, Cedido Gov. Estadual
Thaiana da Mota Santos	FMC	Gerência de Contabilidade	GERCT-FMC	Gerente / TCM - Contabilidade	CULT.FCA4.002	R\$ 1.312,77	R\$ 2.972,42	R\$ 4.185,19	Cargo Comissionado / Efetivo FMC
Vanessa Barbosa de Araújo	FMC	Casa Kubitschek	CK-FMC	Gerente / Professor Municipal	CULT.FCA6.024	R\$ 2.190,43	R\$ 6.585,27	R\$ 8.695,70	Cargo Comissionado / Cedido PBH/SMED
Vânia Carolina Sabê	FMC	Gerência do Arquivo Público da Cidade de Belo Horizonte	APCSH-FMC	Gerente / Analista de Políticas Públicas	CULT.DAM5.L.001	R\$ 2.625,54	R\$ 11.342,75	R\$ 13.968,29	Cargo Comissionado / Cedido PBH/SMPOG
Viçola Vaz Pinna	FMC	Centro Cultural Bairro das Indústrias	CCBDI - FMC	Gerente / Analista de Políticas Públicas	CULT.FCA6.023	R\$ 2.190,43	R\$ 7.318,09	R\$ 9.418,52	Cargo Comissionado / Cedido PBH/SMPOG
Viviane Cifani Lima	FMC	Gerência de Recursos Humanos	GERHU-FMC	Gerente / Assistente Administrativo	CULT.DAM5.L.002	R\$ 2.625,54	R\$ 3.916,94	R\$ 6.542,48	Cargo Comissionado / Cedido PBH/SMPOG
Wilson Zanzer Alves	FMC	Gerência Administrativa e Logística	GERAL-FMC	Assistente Administrativo	CULT.FCA4.001	R\$ 1.312,77	R\$ 4.661,21	R\$ 5.993,98	Cargo Comissionado / Cedido PBH/SMPOG
Adonizio Pereira Arguelles	SMC	Centro Cultural Liberato Alves da Oliveira na FMC	CCLAO-FMC	-	PREF.DAM4.A.030	R\$ 3.938,31		R\$ 3.938,31	Cargo de RA / GAB PREF
Armando Ferreira de Almeida Junior	SMC	Gabinete da SMC	GAB-SMC	Assessor	SMCU.DAM9.A.001	R\$ 10.502,15		R\$ 10.502,15	Cargo Comissionado - Recrutamento amplo
Carolina Loender Moura Muñoz Rodriguez	SMC	Gabinete da SMC	GAB-SMC	-	PREF.DAM6.A.033	R\$ 6.563,85		R\$ 6.563,85	Cargo de RA / GAB PREF
Celma Regina Ferreira	SMC	Diretoria de Gestão Integrada de Cultura	DGIC-SMC	Diretora	PREF.DAM9.A.007	R\$ 10.502,15		R\$ 10.502,15	Cargo de RA / GAB PREF
Cristiane Moreira Pinto	SMC	Gabinete da SMC	GAB-SMC	Assessor	SMCU.DAM7.A.001	R\$ 7.876,62		R\$ 7.876,62	Cargo Comissionado - Recrutamento amplo
Fernanda Álvares Vitgal	SMC	Diretoria de Políticas Culturais e Participação Social	DPCO-SMC	Diretora	SMCU.DAM9.A.004	R\$ 10.502,15		R\$ 10.502,15	Cargo Comissionado - Recrutamento amplo
Gabriel Portes Salés	SMC	Subsecretaria de Coordenação Institucional da Cultura	SUCIC-SMC	Secretário Adjunto na SMC	SMA.0003	R\$ 17.083,81		R\$ 17.083,81	Cargo de RA / GAB PREF
Graziella de Souza Pereira	SMC	Subsecretaria de Coordenação Institucional da Cultura	SUCIC-SMC	Assessor	SMCU.DAM5.A.002	R\$ 5.251,07		R\$ 5.251,07	Cargo Comissionado - Recrutamento amplo
João Luiz Silva Ferreira-Juca	SMC	Gabinete da SMC	GAB-SMC	Secretário na SMC	SEC.0003	R\$ 20.811,18		R\$ 20.811,18	Cargo de RA / GAB PREF
João Paulo Pontes e Silva	SMC	Gerência de Planejamento e Monitoramento de Indicadores Culturais	GPMIC-SMC	Gerente	SMCU.DAM7.A.002	R\$ 7.876,62		R\$ 7.876,62	Cargo Comissionado - Recrutamento amplo
José de Oliveira Junior	SMC	Gerência de Apoio às Ações Colegiadas	GEAAC-SMC	Gerente	SMCU.DAM5.A.001	R\$ 5.251,07		R\$ 5.251,07	Cargo Comissionado - Recrutamento amplo
Joyce Athé da Costa	SMC	Gabinete da SMC	GAB-SMC	Assessor	PREF.DAM6.A.047	R\$ 6.563,85		R\$ 6.563,85	Cargo de RA / GAB PREF
Karime Gonçalves Cajzeiro	SMC	Gabinete da SMC	GAB-SMC	Chefe de Gabinete	SMCU.DAM6.A.002	R\$ 3.261,92	R\$ 11.226,31	R\$ 14.508,23	Cargo Comissionado - Transferido da SMPU
Leandro Pereira Dias	SMC	Gerência de Coordenação de Centros Culturais	GECEC - FMC	Gerente / TCM-Produção Cultural	SMCU.DAM3.L.001	R\$ 2.625,54	R\$ 2.792,15	R\$ 5.417,69	Cargo Comissionado / Efetivo FMC
Leonardo Valle e Costa Beltrão	SMC	Diretoria de Fomento e Economia da Cultura	DIFC-SMC	Diretor	SMCU.DAM9.A.003	R\$ 10.502,15		R\$ 10.502,15	Cargo Comissionado - Recrutamento amplo
Marcelo Victor Mendes Bonés	SMC	Diretoria de Desenvolvimento e Articulação Institucional	DDAI-SMC	Diretor	SMCU.DAM9.A.002	R\$ 10.502,15		R\$ 10.502,15	Cargo Comissionado - Recrutamento amplo
Paula de Sena Figueiredo	SMC	Gabinete FMC	GAB-FMC	Assessor(a)	SMCU.DAM6.A.001	R\$ 6.563,85		R\$ 6.563,85	Cargo Comissionado / RA_SMC
Sheila Katz	SMC	Diretoria de Museus da FMC	DMUS-FMC	-	PREF.DAM4.A.009	R\$ 3.938,31		R\$ 3.938,31	Cargo de RA na PBH
Thiago Pinça Zarfo	SMC	Gabinete da SMC	GAB-SMC	Assessor	PREF.DAM5.A.009	R\$ 5.251,07		R\$ 5.251,07	Cargo de RA / GAB PREF

Nota: (*) Agentes públicos que possuem cargos efetivos, e estão nomeados para cargo comissionado podem optar por receber a remuneração do cargo efetivo mais a gratificação do cargo comissionado.

"Este organograma não substitui o oficial gerado pelo SIOM"

ESTRUTURA ORGANIZACIONAL DA SECRETARIA MUNICIPAL DE CULTURA

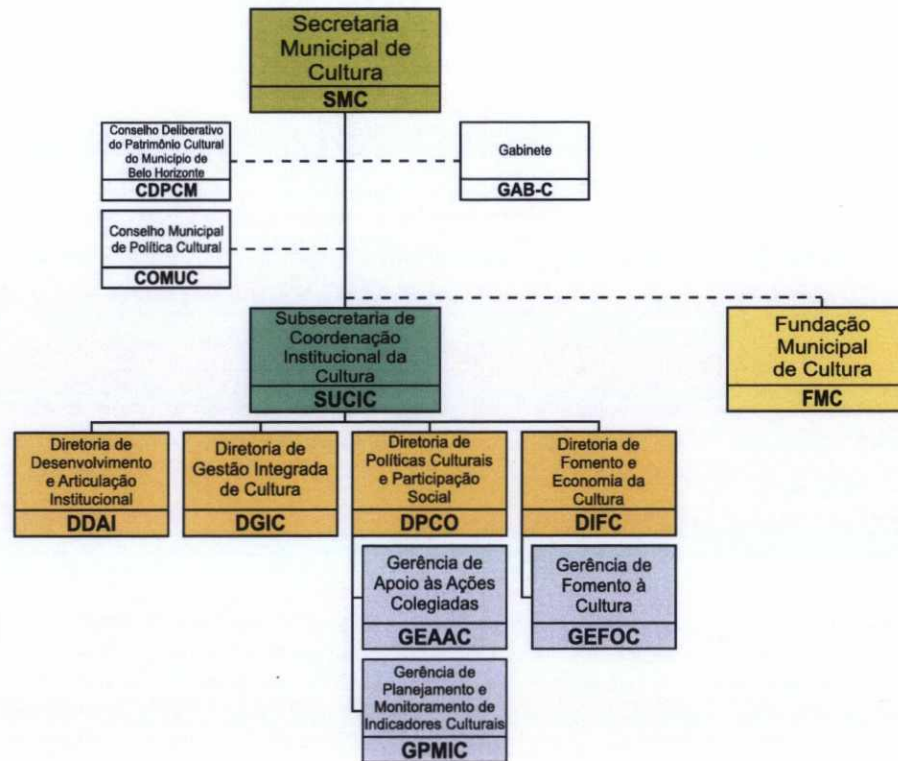

LEGENDA	
	Prefeitura Municipal de Belo Horizonte
	Secretaria Municipal e Correlata
	Subsecretaria e Correlata
	Fundação
	Autarquia
	Sociedade de Economia Mista
	Serviço Social Autônomo
	Diretoria e Correlata - Administração Direta e Indireta
	Gerência e Correlata - Administração Direta e Indireta
	Gerência e Correlata - Administração Direta e Indireta
	Gerência e Correlata - Administração Direta e Indireta
	Unidade de Assessoria e Órgão Colegiado - Administração Direta e Indireta
	Subordinação
	Vinculação

LEGISLAÇÃO:

Lei n.º 11.065, de 01 de agosto de 2017.
 Decreto n.º 16.684, de 31 de agosto de 2017.

ESTRUTURA ORGANIZACIONAL DA FUNDAÇÃO MUNICIPAL DE CULTURA

"Este organograma não substitui o oficial gerado pelo SIOM"

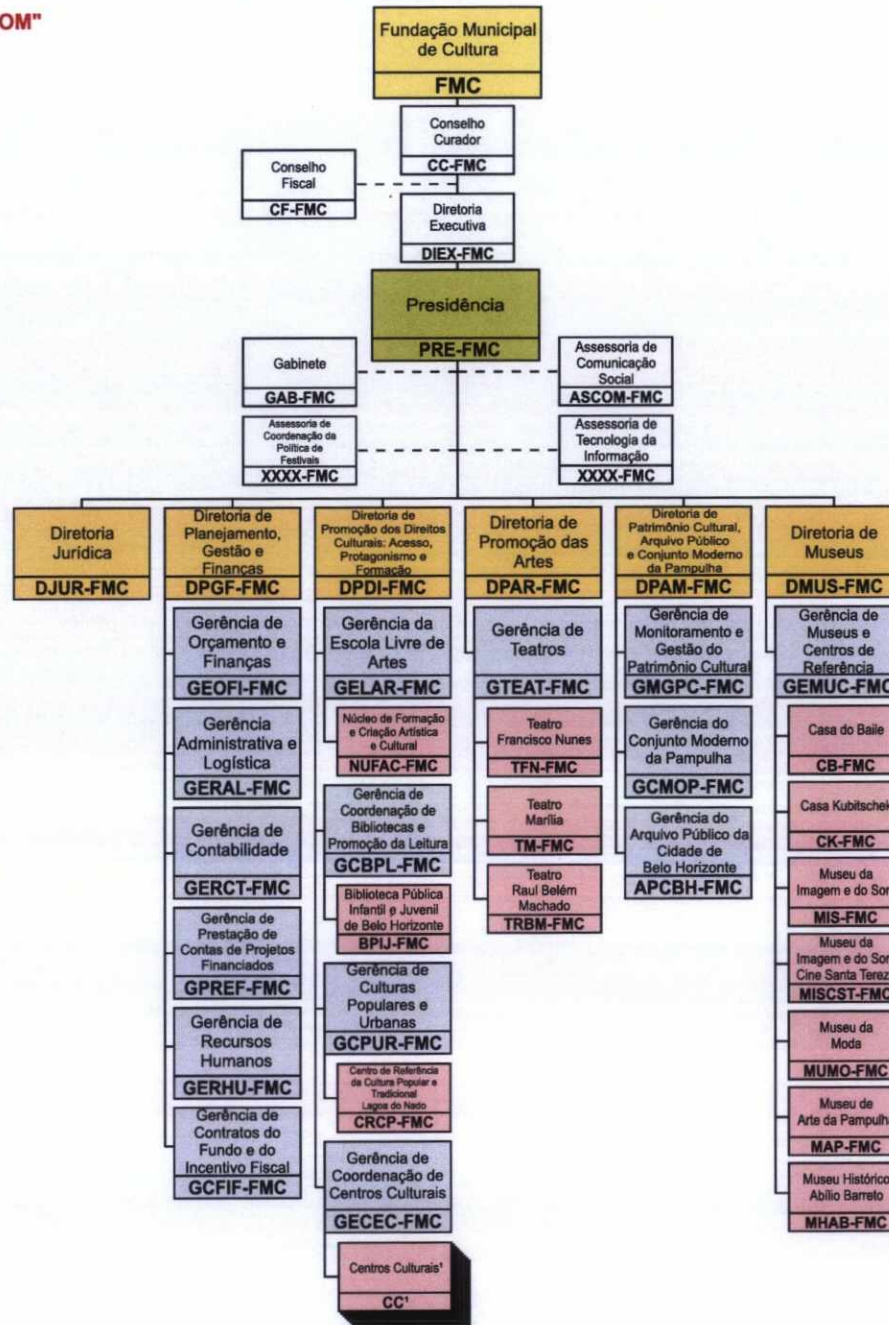

1 - Centros Culturais	SIGLAS:
Centro Cultural Alto Vera Cruz	CCAVC-FMC
Centro Cultural Bairro das Indústrias	CCBDI-FMC
Centro Cultural Liberalino Alves de Oliveira	CCLAO-FMC
Centro Cultural Lindéia/Regina	CCLR-FMC
Centro Cultural Jardim Guanabara	CCJG-FMC
Centro Cultural Padre Eustáquio	CCPE-FMC
Centro Cultural Pampulha	CCPF-FMC
Centro Cultural Salgado Filho	CCSF-FMC
Centro Cultural São Bernardo	CCSB-FMC
Centro Cultural São Geraldo	CCSG-FMC
Centro Cultural Urucua	CCU-FMC
Centro Cultural Venda Nova	CCVN-FMC
Centro Cultural Vila Fátima	CCVF-FMC
Centro Cultural Vila Marçola	CCVM-FMC
Centro Cultural Vila Santa Rita	CCVSR-FMC
Centro Cultural Zilah Spósito	CCZS-FMC
Centro Cultural Usina da Cultura	CCUC-FMC

LEGENDA	
 	Prefeitura Municipal de Belo Horizonte
 	Secretaria Municipal e Correlata
 	Subsecretaria e Correlata
 	Fundação
 	Autarquia
 	Sociedade de Economia Mista
 	Serviço Social Autônomo
 	Diretoria e Correlata - Administração Direta e Indireta
 	Gerência e Correlata - Administração Direta e Indireta
 	Gerência e Correlata - Administração Direta e Indireta
 	Gerência e Correlata - Administração Direta e Indireta
 	Unidade de Assessoria e Órgão Colegiado - Administração Direta e Indireta
	Subordinação
	Vinculação

LEGISLAÇÃO:

Lei n.º 11.065, de 01 de agosto de 2017.
Decreto n.º 16.684, de 31 de agosto de 2017.