

# AUDIÊNCIA PÚBLICA

**ASSUNTO: Debater sobre os impactos  
do Complexo de atividades minerárias  
na serra do Taquaril - BH**



**Data: 07 de agosto de 2018**

**Horário: 13h30**

**Local: Plenário Helvécio Arantes (Câmara Municipal de BH  
Av. dos Andradas, 3.100 - Santa Efigênia - BH)**

**Sua presença é  
muito importante!**

**CÂMARA  
MUNICIPAL**

A VOZ DA CIDADANIA



**BH**



Foto: Redação VejaBH

Link: <http://vejabh.abril.com.br/materia/exposicoes/parque-serra-curral-boa-opcao-quem-quer-se-aventurar-trilhas-ou-apenas-descansar-meio-natureza/>





Foto: Fabiano B. Diniz

Link: <http://www.abihmg.com.br/serra-do-curral-2q>





**TAQUARIL**  
Mineração



***Cowan***

Pesquisar ...



Carreira

English



Grupo Cowan

Unidades de Negócios

Suporte Corporativo

Contato

Notícias

# MINERAÇÃO

## Unidade Mineração

PRESIDENTE

## NOTÍCIAS

[Ver todas](#)

### ISO 9001

A Construtora Cowan é certificada na Norma NBR ISO 9001:2008 e SiAC/PBQP-H Nível "A". Dessa maneira a empresa demonstra sua preocupação com seus processos produtivos, com a qualidade dos seus produtos, a segurança de seus colaboradores e a satisfação de seus clientes.

http: [www.cowan.com.br/unidade-de-negocio-mineracao/](http://www.cowan.com.br/unidade-de-negocio-mineracao/) (14/05/2018)



03/07/2014 15h57 - Atualizado em 04/07/2014 10h10

## FOTOS: Viaduto desaba em Belo Horizonte

Dois caminhões, um carro e um ônibus foram atingidos. Duas pessoas morreram.



Link: <http://g1.globo.com/minas-gerais/fotos/2014/07/fotos-viaduto-desaba-em-belo-horizonte.html#F1267605>



# Complexo Minerário Serra do Taquaril - CSMT

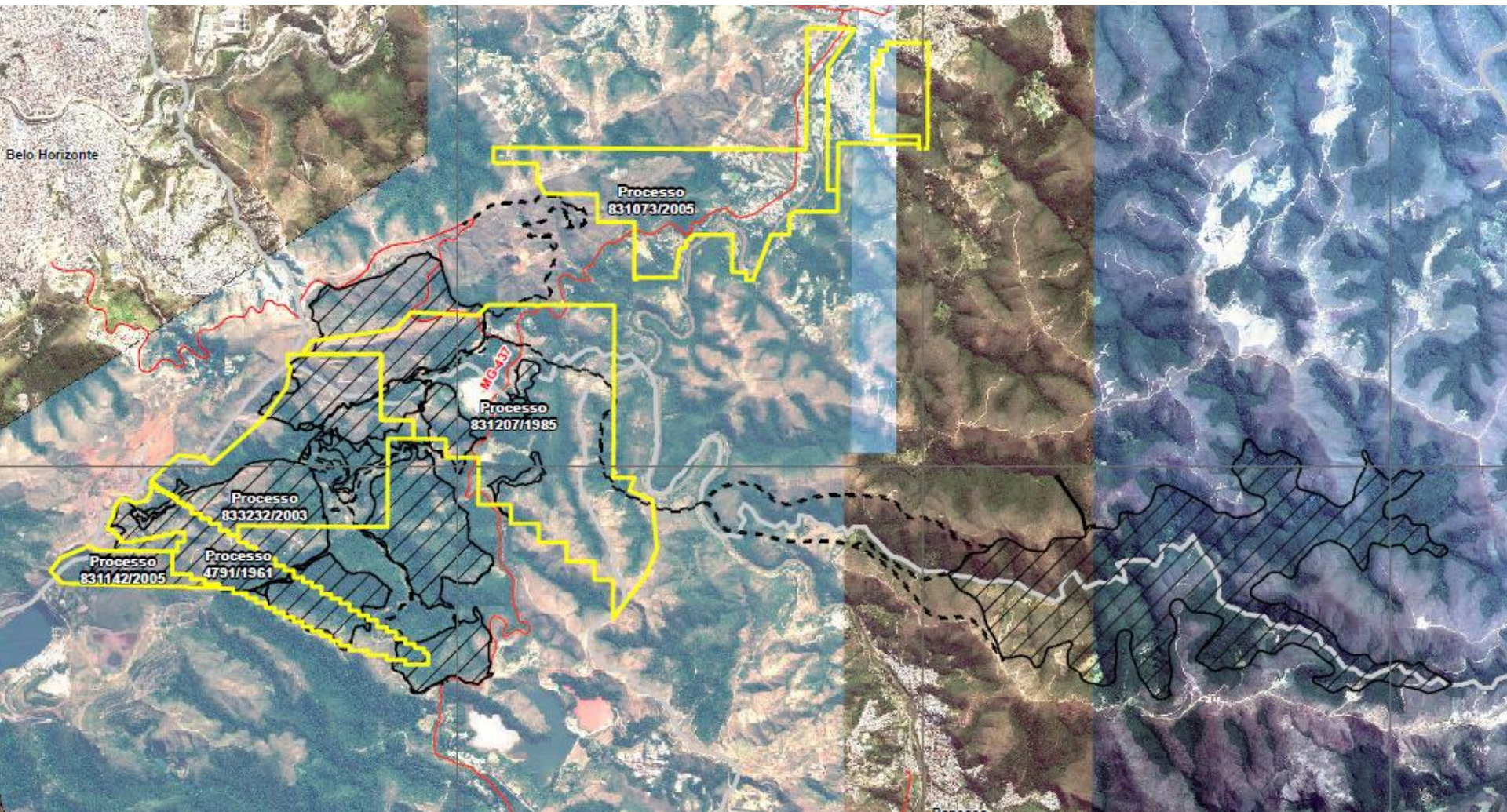

EIA (2014)



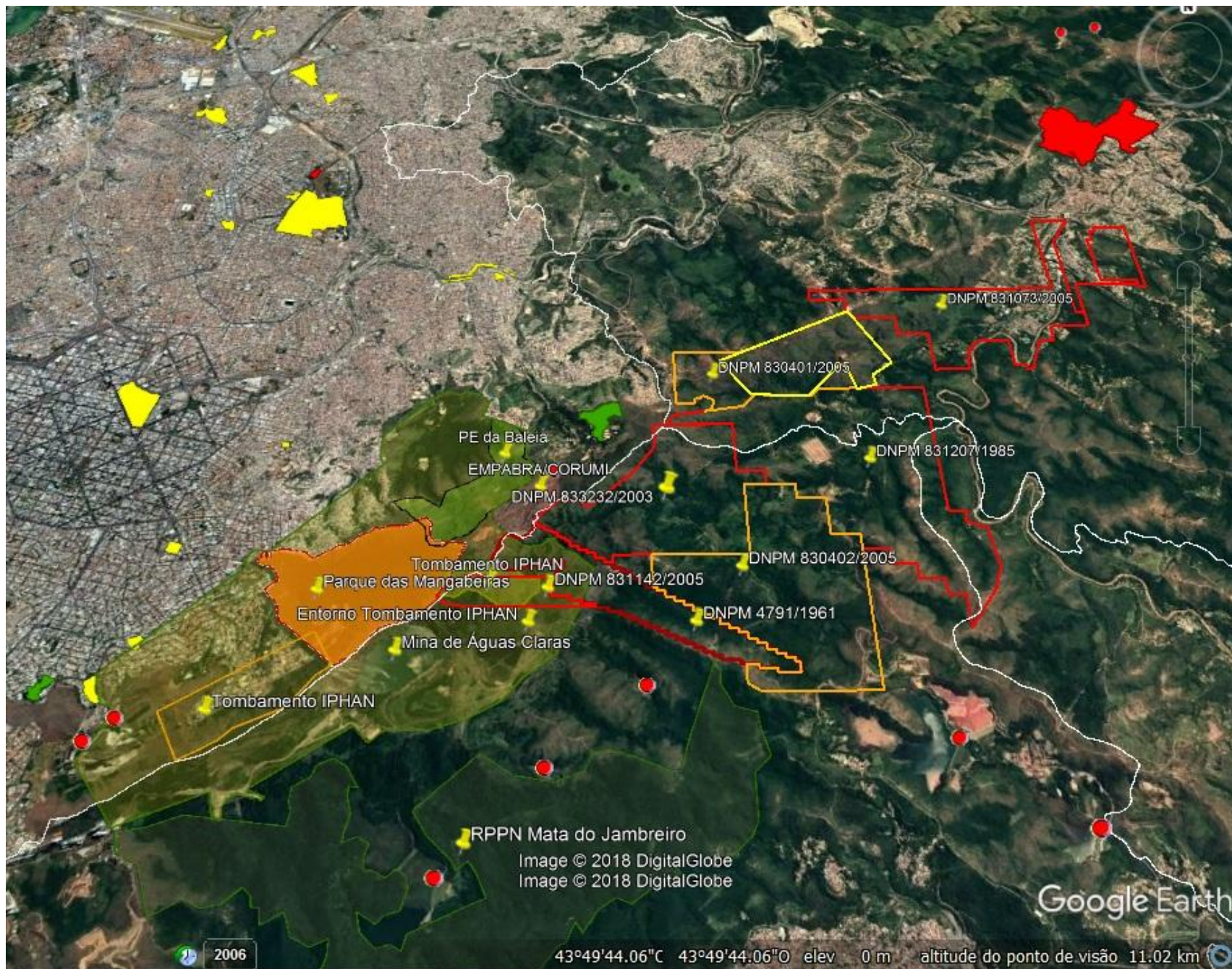



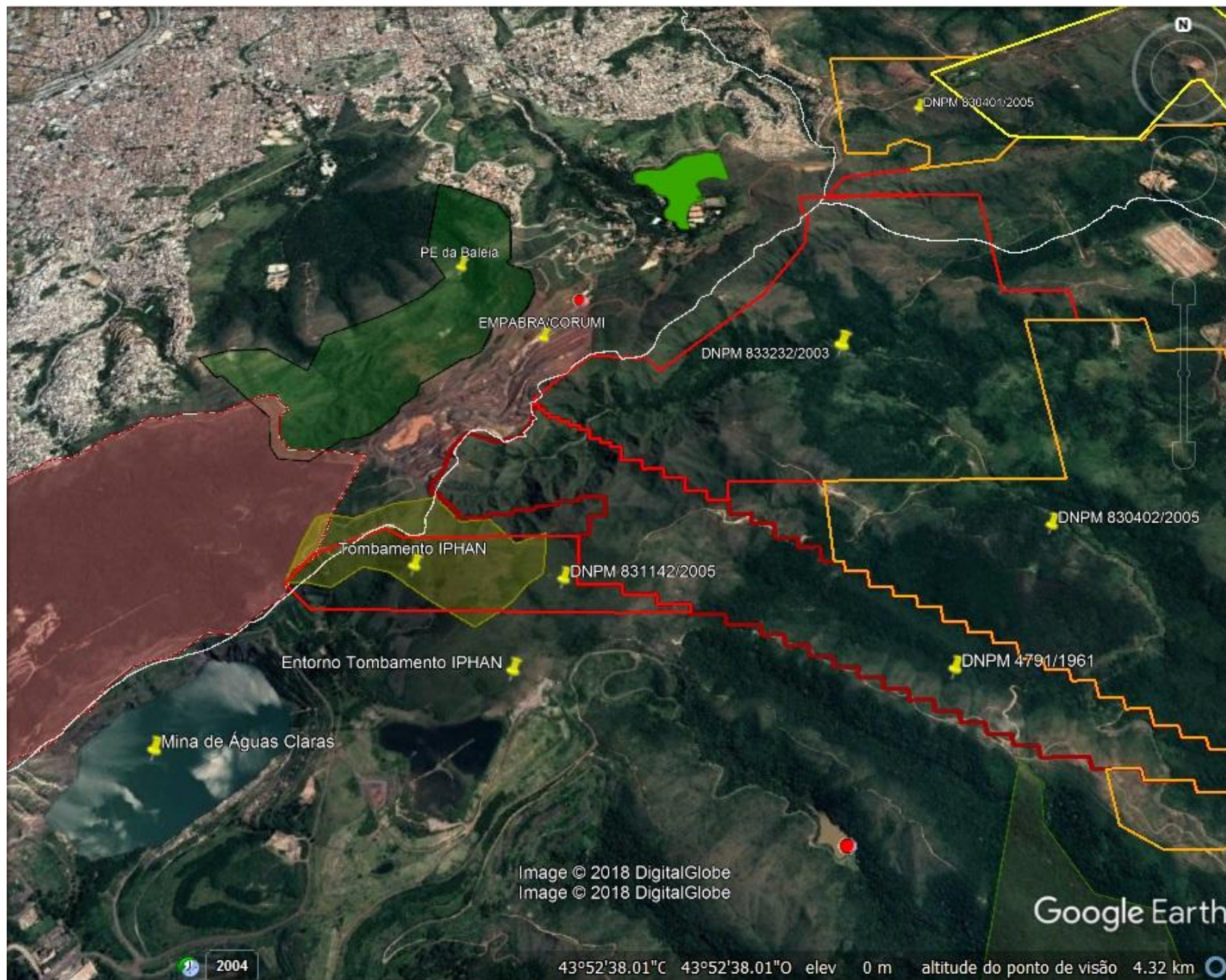



# Complexo Minerário Serra do Taquaril - CSMT

## **Licenciamento fragmentado**

Fase 1: 18 meses – 1,5 milhões de toneladas de minério  
“ a seco”

Fase 2: 9 anos - 50 milhões de toneladas de minério e 15 milhões de m<sup>3</sup> de rejeitos e uso de 300.000 litros/hora (36. 000 pessoas/dia) e rejeitoduto de 2km de Nova Lima para Sabará.

Fase 3: 21 anos – 1 bilhão e 135 milhões de toneladas e 335,5 milhões de m<sup>3</sup> de rejeitos (quase 7 barragens do Fundão que rompeu em 5/11/2018).

**DIÁRIO DO EXECUTIVO**  
**MINAS GERAIS - CADERNO 1**

**10 – SEXTA-FEIRA, 24 DE NOVEMBRO DE 2017**

Edital de convocação de Audiência Pública sobre o EIA/RIMA do empreendimento Complexo Minerário Serra do Taquaril - CMST, lavra a céu aberto com tratamento a seco e a úmido - minério de ferro, unidade de tratamento de minérios, obras de infraestrutura (pátios de resíduos, produtos e oficinas), pilhas de rejeito/estéril, estradas para transporte de minério/estéril, linhas de transmissão de energia elétrica e subestação de energia elétrica, posto de abastecimento, estrada para transporte de minério/estéril; nos municípios de Nova Lima e Sabará/MG. O Conselho Estadual de Política Ambiental - COPAM, por meio da Superintendência de Projetos Prioritários - SUPPRI, convoca os interessados a comparecer à Audiência Pública sobre o EIA e seu respectivo RIMA do empreendimento Complexo Minerário Serra do Taquaril - CMST da Taquaril Mineração S/A, PA/Nº 04421/2013/001/2014, classe 6, localizado nos municípios de Nova Lima e Sabará/MG, a se realizar no dia 08 de dezembro de 2017, às 19h, na rua Vitória, n.º 199, bairro Jardim Canadá, Nova Lima/MG. Informa, ainda, que o RIMA encontra-se à disposição dos interessados nos seguintes locais e horários: Belo Horizonte/MG: Superintendência de Projetos Prioritários - Cidade Administrativa Presidente Tancredo Neves, Rodovia Papa João Paulo, n.º 4143. Bairro Serra Verde - Edifício Minas, 2º andar, Belo Horizonte/MG - segunda a sexta, 9h às 17h; Nova Lima/MG: Prefeitura Municipal de Nova Lima, Localizada na Praça Bernardino de Lima, n.º 80, 5º andar, das 8h30 às 17h; Sabará/MG: Prefeitura Municipal de Sabará, Localizada na Rua Pedro II, n.º 72, Centro, Sabará das 8h30 às 17h. (a) Germano Luiz Gomes Vieira. Secretário de Estado de Meio Ambiente e Desenvolvimento Sustentável e Presidente do COPAM.

23 1032352 - 1

**SUPPRI**



**PRIORITÁRIO**

**DESTRUIR  
a SERRA  
do CURRAL**





**TAQUARIL**  
Mineração



**AUDIÊNCIA PÚBLICA**  
**Complexo Minerário Serra do Taquaril –**  
**CMST**

**Nova Lima e Sabará / MG**  
**Processo LP 4421/2013/001/2014**

**Sabará, 8 de maio de 2018**



Minas Gerais, 15 de maio de 2018

Sr. Rodrigo Ribas

Superintendência de Projetos Prioritários - SUPPRI

Secretaria de Estado de Meio Ambiente e Desenvolvimento Sustentável – SEMAD

Cidade Administrativa do Estado de Minas Gerais

Rodovia João Paulo II, nº 4143 - Bairro Serra Verde

CEP 31630-900 Belo Horizonte – MG

C/C: Ministério Público do Estado de Minas Gerais

Ministério Público Federal

Assunto: PA /Nº 04421/2013/001/2014 - Complexo Minerário Serra do Taquaril - CMST

Instituto Guaicuy – SOS Rio das Velhas

Ecoavis – Observação de Pássaros e Ecologia

Movimento Contra a Barragem

Movimento pela Preservação da Serra do Gandarela

Movimento pelas Serras e Águas de Minas (MovSAM)



3. O Relatório de Impacto Ambiental (RIMA), disponibilizado para consulta nos locais informados no edital publicado no Diário Oficial em 13/04/2018 e durante a audiência pública, é de fevereiro/2017 e não existe o respectivo Estudo de Impacto Ambiental (EIA) no PA/Nº 04421/2013/001/2014 do Complexo Minerário Serra do Taquaril – CMST. Assim, foi violado o artigo 1º da Resolução CONAMA nº 001/1996 (grifos nossos).

*Art. 2º - Dependerá de elaboração de estudo de impacto ambiental e **respectivo** relatório de impacto ambiental - RIMA, a serem submetidos à aprovação do órgão estadual competente, e da Secretaria Especial do Meio Ambiente - SEMA157 em caráter supletivo, o licenciamento de atividades modificadoras do meio ambiente, tais como:*

5. No âmbito da questão hídrica, a fragmentação do licenciamento e a não apresentação à coletividade do empreendimento na íntegra, com omissões graves e superficiais nas informações apresentadas durante a audiência pública realizada em Sabará, mesmo em se tratando somente das Fases 1 e 2, beira a “insanidade”, não só porque omite a totalidade de informações sobre as interferências do Complexo Minerário Serra do Taquaril – CMST nas águas superficiais e subterrâneas e em todos os fatores ambientais responsáveis pela sua quantidade e qualidade (geomorfológicos, biológicos e climáticos) como também pelo fato de **não ter sido realizada previamente uma Avaliação Ambiental Integrada (com destaque para a questão hídrica)** já que o pretendido empreendimento se localiza na bacia do Rio das Velhas, mais precisamente na área conhecida como Alto Velhas, da qual depende a captação de Bela Fama (Copasa) responsável pelo abastecimento de cerca de 70% da população de Belo Horizonte e 40% da população da Região Metropolitana de Belo Horizonte (RMBH), aproximadamente 3 milhões de pessoas.



Diante do exposto, requeremos:

1. Nulidade das audiências públicas realizadas em Nova Lima (8/12/2017) e Sabará (8/5/2018).
2. Nulidade do PA/Nº 04421/2013/001/2014 do Complexo Minerário Serra do Taquaril – CMST.
3. Que a Mineração Taquaril S.A. seja orientada a iniciar novo processo de licenciamento do Complexo Minerário Serra do Taquaril – CMST na ÍNTEGRA, com consequente elaboração e apresentação de Estudo de Impacto Ambiental (EIA) e Relatório de Impacto Ambiental (RIMA), assim como demais documentos pertinentes a um licenciamento.
4. Que a publicação de edital, após o recebimento do novo Estudo de Impacto Ambiental (EIA) e Relatório de Impacto Ambiental (RIMA), fixando o prazo para solicitação de Audiência Pública, informe todos os processos junto ao DNPM de modo que se cumpra devidamente o quesito “localização” previsto na DN 12/1994.
5. Que, independente de haver requerentes de audiência pública nessa ocasião, o Secretário Executivo do Conselho Estadual de Política Ambiental (COPAM) convoque audiências públicas nos municípios de Nova Lima, Raposos e Sabará e também em Belo Horizonte, Capital do Estado, conforme prevê o § 4º do artigo 3º da DN 12/1994.

# Olhai bem as montanhas

*Carlos Drummond de Andrade*

Olhai as montanhas,  
Olhai as montanhas, mineiros,  
Como a Serra do Curral, mutilada,  
Vós que não as defendeis, olhai-as enquanto vivem pois,  
A golpes de tratores vão sendo assassinadas,  
Pela culpa única de suas entranhas de ferro.  
Mineiros, por que não percebeis que essa ferrugem que vos empoeira os olhos,  
Essa terra, vermelha, é o vosso sangue,  
Injustamente derramado, na luta que vos abate.

Olhai as montanhas, mineiros,  
Como o Itabirito solitário,  
Vós que as desprezais, olhai-as enquanto vivem, pois,  
A patadas de caminhões vão sendo massacradas,  
Pelo crime hediondo de te recortarem o céu,  
Mineiros, fechai os vossos olhos e tentai sentir pela última vez,  
Esse imenso abraço verde que vos envolve.  
Abraço de amor, abraço feito de terra,  
Chorai a imponência que vos formou o caráter.

Olhai as montanhas, mineiros,  
Como o Itacolomi dos inconfidentes,  
Vós que vos omitis, olhai-as enquanto vivem pois,  
Em centenas de vagões, como urnas funerárias,  
Vão sendo levados seus pedaços, inermes.



TECA

Email: [tespca@gmail.com](mailto:tespca@gmail.com)

Telephone: 98679-2357