

Cava no cume da Serra do Curral dentro da área tombada



Marco do perímetro de tombamento
2017 (corte na montanha feito pela
mineradora ao fundo)

Pico BH





Tipo de “Recuperação Ambiental” que esta sendo feita na área da mina Corumi





Região do Baleia

Legenda



**Modelo computadorizado do
falso projeto de recuperação**



Realidade

PAREM DE DESTRUIR A SERRA DO CURRAL!!!

PICO BH



Nova Lima

Bairro Mangabeiras/
Parque das Mangabeiras

Mirante Taquaril





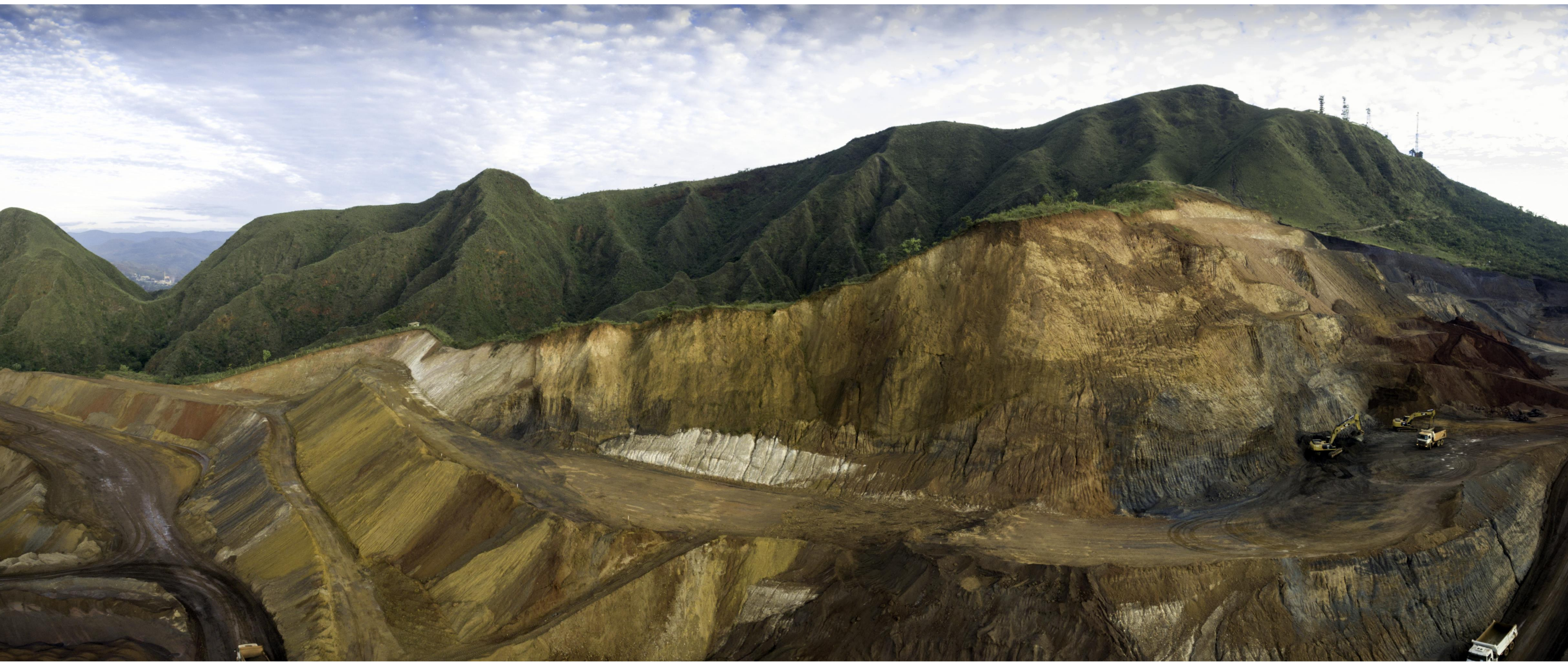



Mina Corumi: um falso projeto de recuperação ambiental destruído





Imagens da Serra do Curral

**Belo Horizonte - MG
Maio/2017**

Destruição vista do Santa Efigênia





























































O projeto iniciado em **2008** deveria concluir-se em **5 anos** e resultar em área plenamente recuperada.

Em **2015**, seis anos após início das atividades da mineradora, fizemos denuncia à SEMAD:

"Verificou-se lavra e beneficiamento de minério de ferro, não sendo apresentado documentos relativos à regularização ambiental da atividade. Foi lavrado o **Auto de Infração** nº 005553/2015 com as penalidades de multa simples e suspensão das atividades."

De acordo com o Laudo Técnico de constatação emitido pelo IEF - diretoria de áreas protegidas, datado de 13/02/2015, os pontos georreferenciados, coordenadas UTM 23K 616389 77945495 e coordenadas UTM 23K 616389 779495, são pontos localizamos em Nova Lima, em desconformidade com o processo de autorizando emitido pelo município de Belo Horizonte, segundo a Deliberação Normativa COPAM nº 102/2006.

Diante do exposto, a atividade de lavra a céu aberto e beneficiamento a seco de minério de ferro realizada na Mina Corumi, de responsabilidade da empresa Empabra – Empresa de Mineração Pau Branco Ltda, não possui licenciamento ambiental, motivo este que ocasionou a lavratura do Auto de Infração nº 005553/2015 com as penalidades de multa simples e suspensão das atividades.

O empreendedor apresentou defesa deste auto de infração sendo elaborado Parecer Técnico.

Após a análise da documentação apresentada, foi constatado que o cronograma de desmobilização apresentado, juntamente com a justificativa técnica para **inviabilidade de suspensão imediata** e o estudo técnico acompanhado de anotação de responsabilidade técnica atendem ao solicitado pela Secretaria de Estado de Meio Ambiente e Desenvolvimento Sustentável - SEMAD.

Ministério Público exige fim da circulação de caminhões de minério de ferro na MG-030

Mineradora que escoava irregularmente produção pela estrada que liga Belo Horizonte a Nova Lima foi notificada nessa segunda-feira

VL Valquíria Lopes

postado em 28/04/2015 06:00 / atualizado em 28/04/2015 08:25

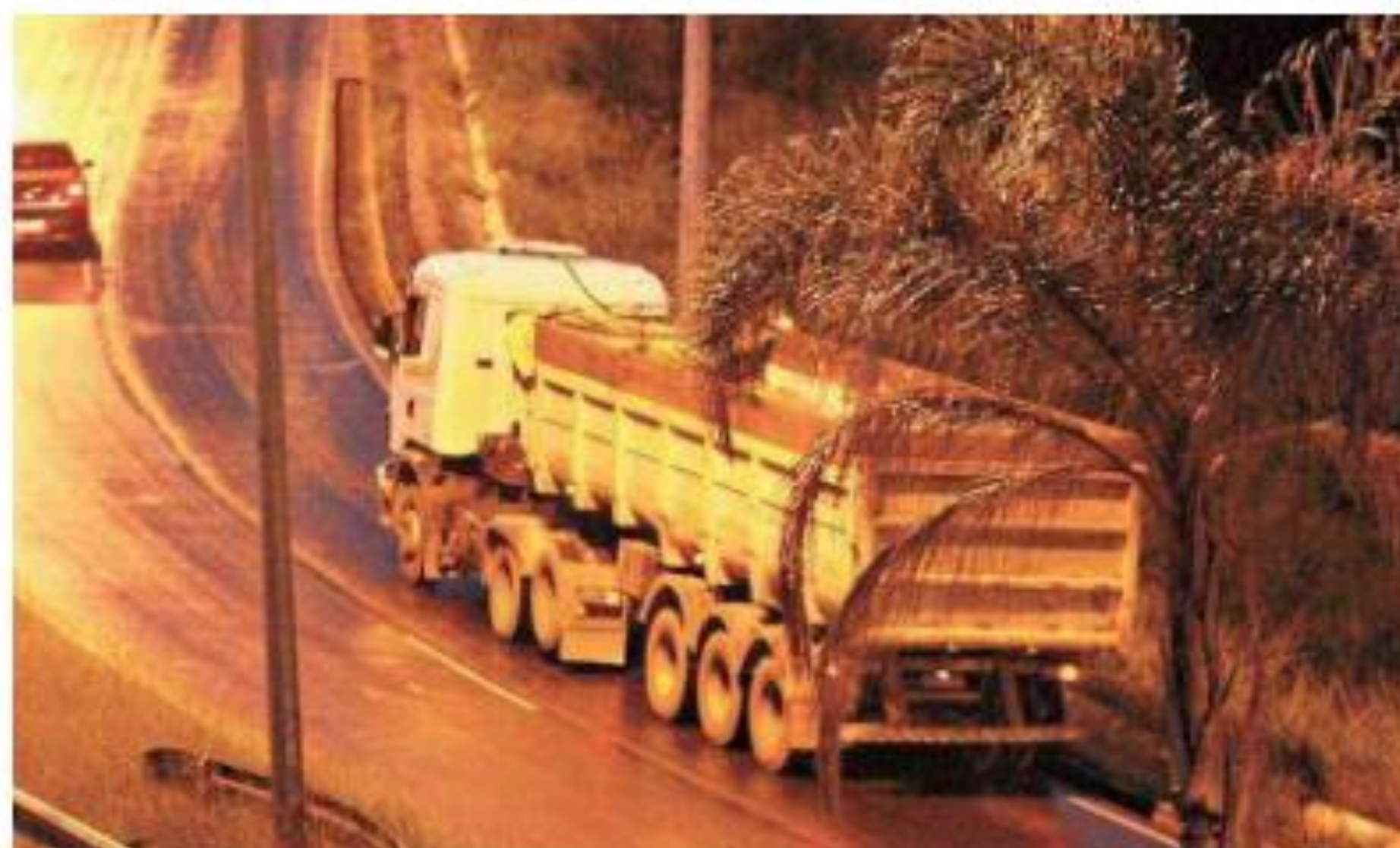

Toneladas de minério são transportadas diariamente pela região

(foto: Gladyston Rodrigues/EM/D.A Press 23/4/15)

A circulação de caminhões de minério de ferro pela rodovia MG-030, que liga Belo Horizonte a Nova Lima, na Região Metropolitana, recebeu determinação do Ministério Público de Minas Gerais para ser interrompida. Em documento enviado nessa segunda-feira à Phoenix Mineração e Comércio Ltda, uma das responsáveis pelo escoamento rodoviário do produto no trecho, a Promotoria de Defesa do Meio Ambiente, Habitação



Quando o

Por: Peugeot



Tablet 10"

americanas.com

POR: R\$ 668,50

FERTAS

Veja também



Voos baratos de Minas Gerais a partir de R\$ 167

www.jetcost.com.br

Links promovidos



O único SUV da categoria com Sistema Avançado de...

Peugeot



Gilmar Mendes concede habeas corpus para mais um político



Morre universitária que caiu de carroceria de caminhonete em Minas

por taboola

05/09/2016 15h43 - Atualizado em 05/09/2016 15h43

TJMG determina suspensão de transporte de minério na MG-030

Segundo MP, atividade era feita por duas empresas em Nova Lima. Transporte provocava impactos ambientais e na mobilidade, diz órgão.

Do G1 MG

 FACEBOOK



saiba mais

Nova Lima, cidade mineradora, deve diversificar atividades, diz TCE

A 8ª Câmara Cível do Tribunal de Justiça de Minas Gerais (TJMG) determinou a suspensão do transporte de minério de ferro feito pelas empresas de Mineração Pau Branco (Empabra) e a Phoenix Mineração e Comércio na MG-030, entre **Belo Horizonte** e **Nova Lima**, na Região

Metropolitana.

Segundo o Ministério Público de Minas Gerais (MP), o tráfego dos caminhões vem causando impactos ambientais e à mobilidade urbana. De acordo com o órgão, as empresas fazem cerca de 240 viagens por dia no trecho. Ainda segundo o MP, não há licença ou permissão de entidades ambientais para fazer o transporte.

Justiça proíbe mineradoras de transportar minério na MG-030, entre BH e Nova Lima

Segundo o MPMG, tráfego de caminhões com minério no trecho entre Nova Lima e Belo Horizonte tem causado impactos ao meio ambiente e à mobilidade urbana

PF Pedro Ferreira

postado em 02/09/2016 20:01 / atualizado em 02/09/2016 20:07

Duas mineradoras da Região Metropolitana de Belo Horizonte estão proibidas pela Justiça de transportar minério pela rodovia MG-030, entre a capital e Nova Lima. A Mineração Pau Branco (Empabra) e a Phoenix Mineração e Comércio devem cessar imediatamente o transporte de minério nesse trecho da estrada, sob pena de multa diária de R\$10 mil. A medida foi solicitada pelo Ministério Público de Minas Gerais (MPMG), que apontou prejuízos ambientais causados pelo trânsito de



Monte o seu Fiat Cronos.



Por: Fiat



Tablet 10' Multilaser M10a Preto Android

americanas.com

POR: R\$ 668,50

OFERTAS



CAPA

SUPERFC

CIDADES

DIVERSÃO

INTERESSA

MAIS

Curtir 22 mil

Tweet

G+

Tempo de Bike

Trânsito

Tempo

RSS

Especiais: Minas no Brasil de 2018 | Reforma Trabalhista | Homenagem a Drummond | Tempo de Bike | Game: Empire | SHOPPING

Navegue em nosso SHOPPING: [Ofertas em Destaque](#) | [Smartphones e Tablets](#) | [TVs e Acessórios](#) | [PETs](#) | [Games](#) | [Informática](#) | e muito mais!

NOVA LIMA

Mineradora ignora Justiça e mantém carretas na MG-030

Moradores denunciam problema após sentença dada neste mês



Salvar no Facebook

Recomendar 158

Compartilhar

Tweet

G+



Trânsito. Carretas com minério e carros de passeio dividem espaço no trecho entre BH e Nova Lima

UM SETOR
EXCLUSIVO
PARA OS
APAIXONADOS
POR FUTEBOL.

APENAS 10X DE
R\$ **100,00**

OU R\$1.000,00 À VISTA



CARRETAS DE MINÉRIO NA MG-030 ■ Mineradoras condenadas a pagar multas milionárias

Juiz da 1ª Vara Cível da Comarca de Nova Lima, Kleber Alves de Oliveira, condenou a Phoenix Mineração e Comércio Ltda e à Empresa de Mineração Pau Branco S/A (Empabra) ao pagamento equivalente a R\$ 2,760 milhões e a R\$ 1,900 milhão, respectivamente, pelo descumprimento de decisão judicial que proíbe o tráfego de carretas de minério na MG-030.

NOTICIÁRIO - GERAIS

19 DE ABRIL DE 2017

Mineradora EMPABRA/Phoenix ameaça a qualidade de vida dos sabarenses



Imagine se sua rua fosse tomada por mais de 400 caminhões traçados todos os dias, carregando cerca de 30 toneladas de minério de ferro cada um e que tudo isso gerasse muita poeira, barulho e riscos a saúde da sua família. Pois bem, é exatamente isso que pode acontecer muito em breve com os moradores dos bairros General Carneiro, Castanheiras e estrada Sabará – Belo Horizonte.

A empresa EMPABRA – Empresa Mineração Pau Branco e Phoenix Mineração e Comércio LTDA, empresas do mesmo grupo, pretendem transportar o minério de ferro retirado de uma mina situada na região do bairro Taquaril, em Belo Horizonte, pelas vias de Sabará. Os caminhões passariam pelo bairro Castanheiras, via

Borba Gato, estrada Marzagânia, também pela área tombada de Marzagão, entrando por terrenos da empresa União Rio, acessando terrenos do futuro Distrito Industrial e passando próximo ao Cemitério Terra Santa, para, enfim, chegar até a rodovia MGC-262 (estrada de Sabará / Belo Horizonte) para seguir ao seu destino final, até então desconhecido.

A Folha de Sabará entrevistou o vereador Roberto do Bar que fez essa denúncia na Câmara Municipal. De acordo com o vereador, a empresa firmou um convênio com a Prefeitura na gestão passada do prefeito Diógenes Fantini permitindo que esse transporte fosse feito pelas vias da cidade. “Esse convênio não passou pelo crivo da Câmara Municipal e por isso nós não temos conhecimento do seu teor. Acredito que como a população e o Legislativo não foram ouvidos esse convênio está sobrepondo à lei”, diz Roberto.

Os estragos causados pela mineração já são de conhecimento de todos, mas é importante refrescar a memória dos sabarenses. Danificação das estradas e acessos internos, tráfego pesado de caminhões em áreas urbanas e disseminação do pó de minério de ferro que é extremamente prejudicial à saúde são apenas alguns exemplos do que está por vir.

Publicidade



Acidente entre carreta e carros fecha pista da MG-030

Da Redação

Hoje em Dia - Belo Horizonte

19/05/2017 - 23h26 - Atualizado 17h31

Compartilhe



Link: <http://hoje.vc/10k0m>



Reprodução/WhatsApp /

Um acidente bloqueou na noite desta sexta-feira o trânsito na rodovia MG-030, que liga a capital mineira à Nova Lima, na região metropolitana de Belo Horizonte. Segundo informações da Polícia Militar, uma carreta e três carros se envolveram na colisão. Chovia muito na hora da ocorrência, se acordo com motoristas que passaram pelo local.

Um dos carros ficou irreconhecível, mas até o fim da noite de ontem, não havia informações de feridos





Saúde todo dia Prêmio todo dia

Por: Johnson & Johnson

OFERTAS

Carreta tomba e motorista morre na MG-030, em Nova Lima

Acidente ocorreu durante a madrugada e trânsito ainda é lento na região, com retenções no sentido Belo Horizonte

SN Simon Nascimento *

postado em 14/07/2017 08:57 / atualizado em 14/07/2017 11:24

Ver galeria . 5 Fotos

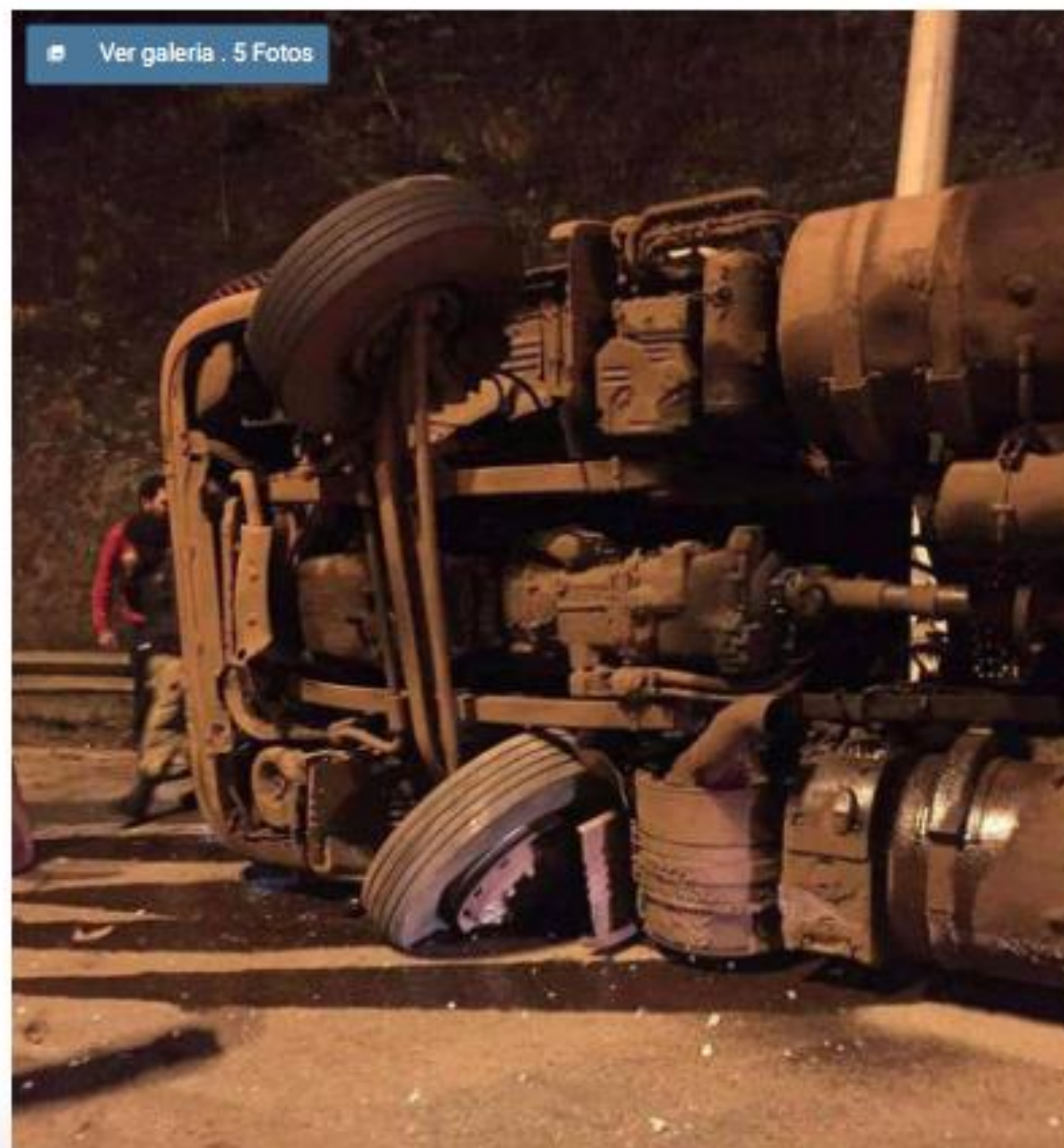



Saúde todo dia Prêmio

Por: Johnson



Case elo7

POR: R\$ 49,90

OFERTAS

Veja também



Treino que queima gordura com 12 minutos vira febre...
Storm12

Links promovidos



20 Famosos que se mudaram do Brasil!
Desafio Mundial



Gilmar Mendes concede habeas corpus para mais um político



Morre universitária que caiu de carroceria de caminhonete em Minas

por taboola ▶

MAIS LIDAS

1 19:25 - 26/04/2018 - Compartilhe

[INÍCIO](#)[NOTÍCIAS](#)[EVENTOS](#)[PONTOS TURÍSTICOS](#)[HORÁRIOS ÔNIBUS](#)[VAGAS DE EMPREGO](#)[CONTATO](#)

POSTED ON [6 DE MARÇO DE 2018](#) BY [EMSABARA](#)

Mineradora Empabra passa a circular com carretas carregadas de minério na Ponte Saldanha Marinho, região central de Sabará – MG

Categories

[Academias](#)[Açaí e Sorveterias](#)[Açougue](#)[Advocacia](#)[Aluguel de Vestidos de Noiva](#)[Aula de Canto](#)



CAPA

SUPERFC

CIDADES

DIVERSÃO

INTERESSA

MAIS

Curtir 22 mil

Tweet

G+

Tempo de Bike

Trânsito

Tempo

RSS

Especiais: Minas no Brasil de 2018 | Reforma Trabalhista | Homenagem a Drummond | Tempo de Bike | Game: Empire | SHOPPING

Navegue em nosso SHOPPING: [Ofertas em Destaque](#) | [Smartphones e Tablets](#) | [TVs e Acessórios](#) | [PETs](#) | [Games](#) | [Informática](#) | e muito mais!

SERRA DO CURRAL

Moradores denunciam exploração ilegal na mina Corumi

Um dos problemas seria falta de contrapartidas ambientais; prefeitura informou que mineradora chegou a ser autuada e que acompanha trabalhos



Salvar no Facebook

Recomendar

Compartilhar

Tweet

G+

**LINHA ECOSPORT**
MAIS ATITUDE PARA TRANSFORMAR
SUA IMAGINAÇÃO EM AÇÃO.*Ford*

CONHEÇA



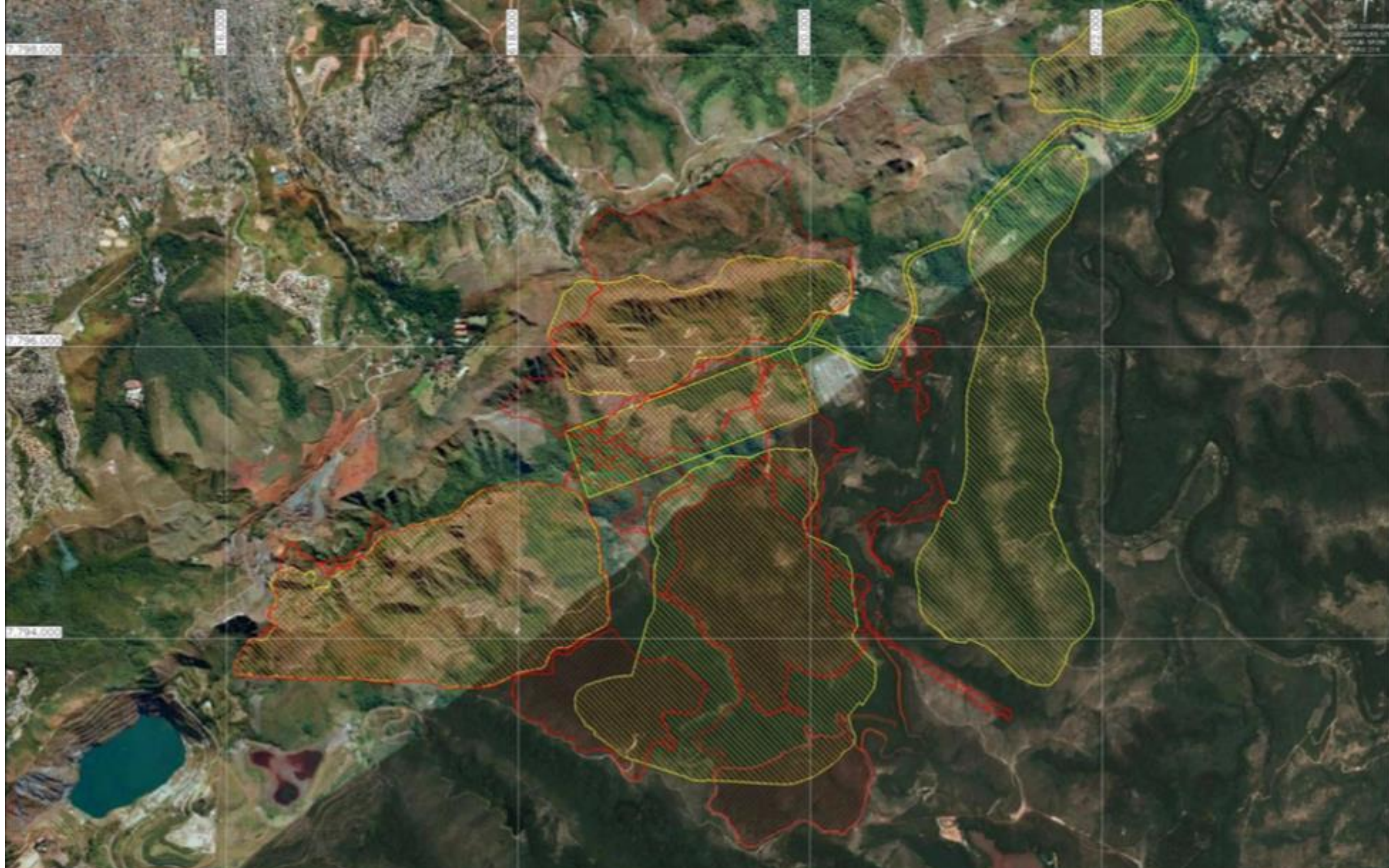

LEGENDA

 Configuração anterior

 Configuração Atual

ARTEFACTO CONSULTORIA

CLIENTE: Taquaril Mineração LTDA

PROJETO: Diagnóstico Arqueológico nas áreas de abrangência do Complexo Minerário Serra do Taquaril - CMST

CONTEÚDO: Estruturas Taquaril

FONTE: Google Earth Pro - Digital Globe/CNES-Astrium	FORMATO: A3
DATA: 20/11/2014	ESCALA: 1:25.000
MUNICÍPIO: Belo Horizonte, Sítio do Rincão e Nova Lima	

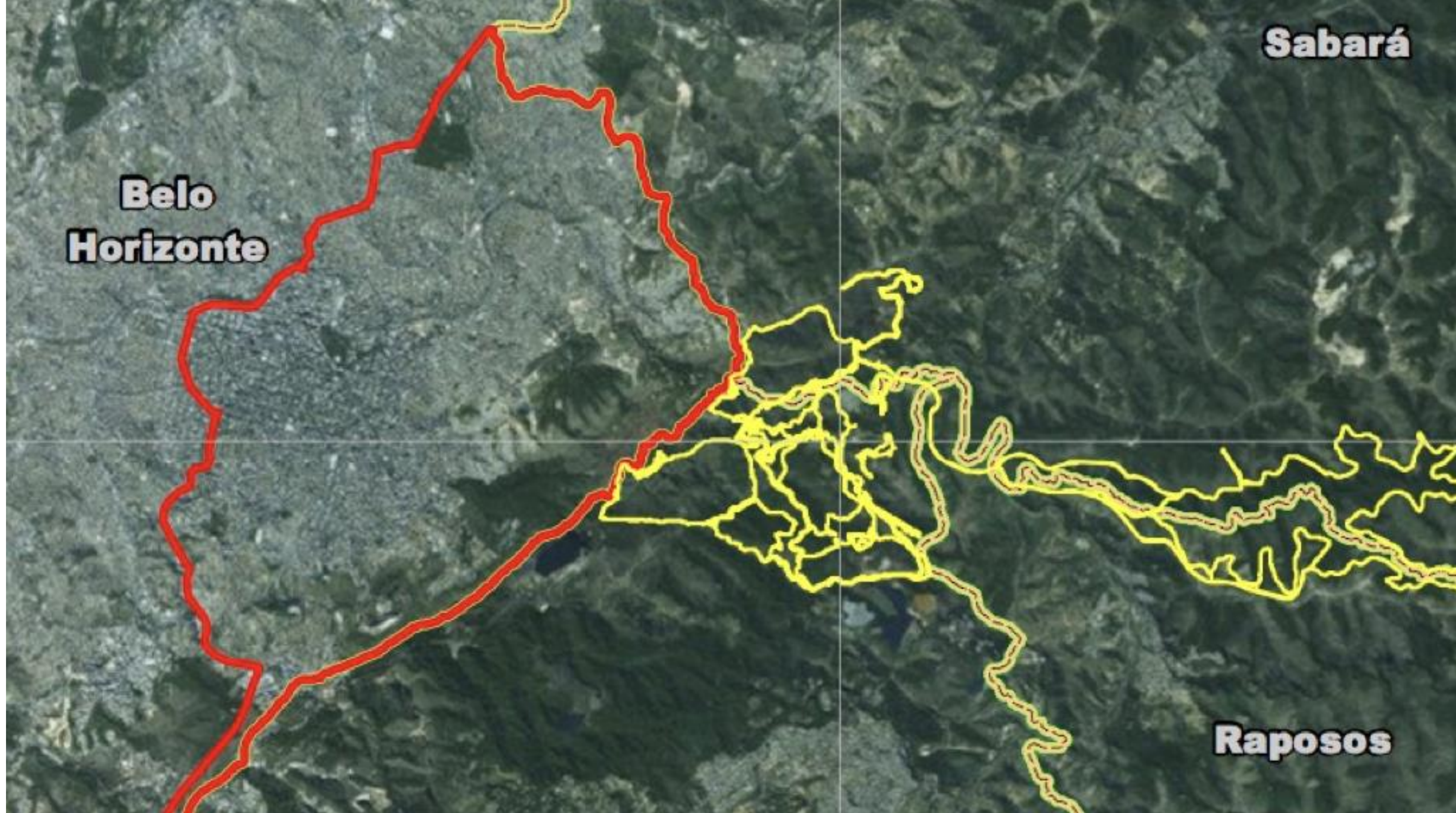

LEGENDA

- Área Diretamente Afetada
- Área de Influência Indireta
- Limite Municipal
- Área de Influência Direta
- Limite Estadual

Localização



TAQUARIL
Mineração

**Complexo Minerário
Serra do Taquaril - CMST
Taquaril Mineração S/A**

Título:

**Áreas de Influência do Complexo
Minerário Serra do Taquaril - CMST**

Fase do Licenciamento:

Licença Prévia - LP

Localização:

Nova Lima/MG, Sabará/MG
e Raposos/MG

Escala:

1:180.000

Data:

Julho/2014

Projeção:

UTM - SIRGAS2000 - Zona 23S

Formato:

A3

Responsável Técnico:

Leonardo Carvalho
CREA: 123.536/D

Fonte:

Imagem: Ikonos, 2006 e 2008; IGA.

Página:

Anexo 1







Serra do Curral
- maciço do Taquaril -

Espécies vegetais
endêmicas do Cerrado,
bioma característico da
região



Chresta sphaerocephala
João-bobo



Microlicia aff. sellaginea
Quaresmeirinha





A maioria das flores do cerrado com tonalidades de azul apresenta: formas tubulares, produz néctar e depende de borboletas ou abelhas para serem polinizadas.

Laelia flava





Kielmeyera coriacea
Pau-santo



Tibouchina candolleana
Quaresmeira



Duguetia furfuracea
Sofre-do-rim-quem-quer



Vellozia sp.
Canela-de-ema



As flores atraem os polinizadores por meio de sua cor, perfume e forma, sinalizando para os visitantes a presença de pólen, néctar, óleo



Microlicia aff. selaginea
Quaresminha





Perianandra mediterranea

Solanum aff. Lycocarpum
Lobeira





Tabebuia sp.
Ipê Amarelo



Feliz de quem passa pela vida sem alterar a natureza das coisas.

Só isso!

Cícero Christófaró

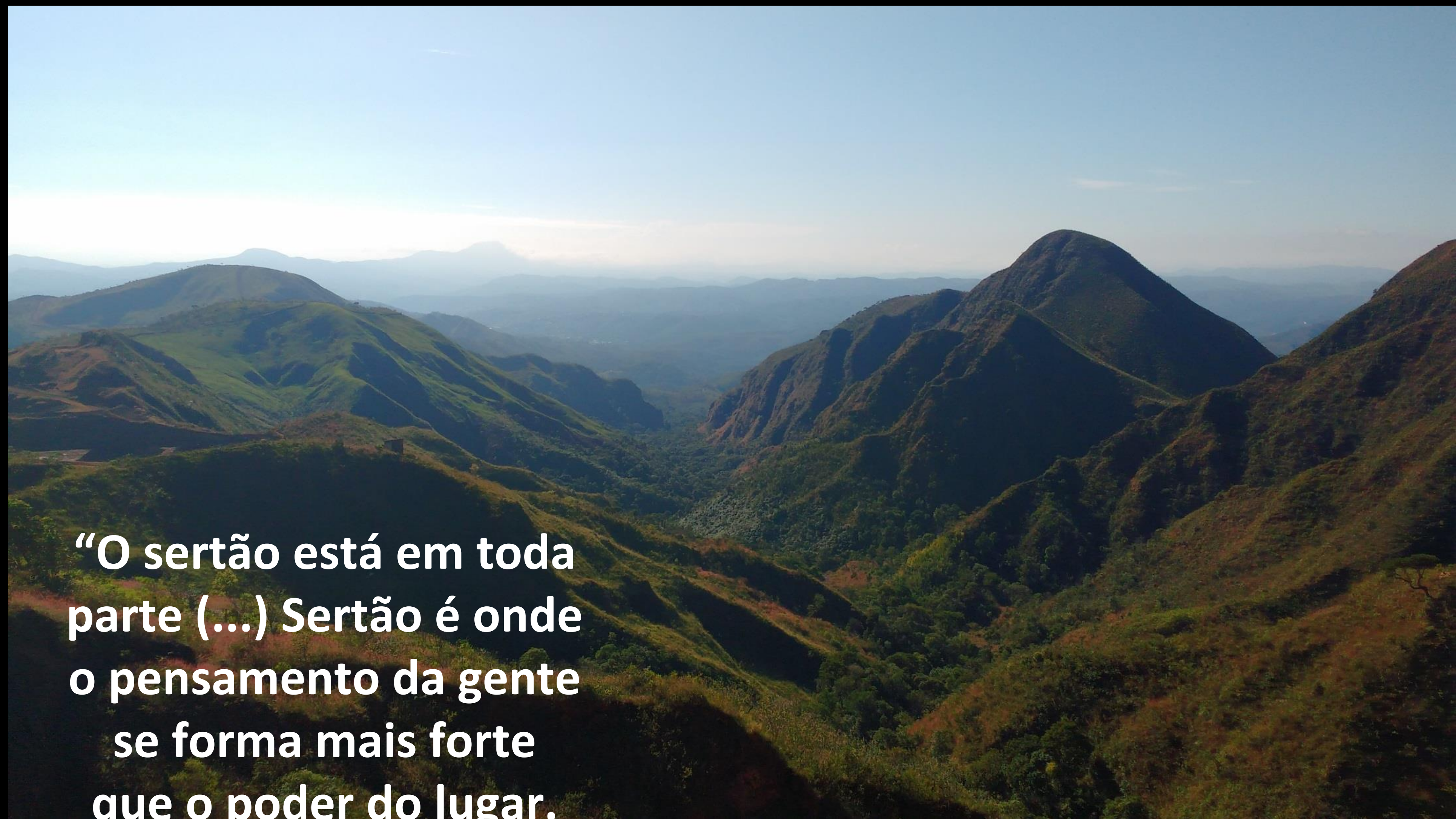

**“O sertão está em toda
parte (...) Sertão é onde
o pensamento da gente
se forma mais forte
que o poder do lugar.
Sertão é dentro da gente.”**

Guimarães Rosa

Atrás da Montanha

Por detrás daquela montanha

Havia um pé de manacá

Cheiroso

Branco e violeta

Por detrás daquela montanha

Que, de montanha

Quase mais nada há

Apenas

Um serpenteiar temerário de luzes

A clarear homens e máquinas

Que rasgam o que havia

Sustentando o pé de manacá

Cícero Christófaró

PAREM DE DESTRUIR A SERRA DO CURRAL!!!

PICO BH



Nova Lima

Bairro Mangabeiras/
Parque das Mangabeiras

Mirante Taquaril



Olhem Bem as Montanhas

Carlos Drummond de Andrade



*Olhai as montanhas,
Olhai as montanhas, mineiros*



**Não deixem que o pico Belo
Horizonte desapareça!**





Mineiros , por que não percebeis que essa ferrugem que vos empoeira os olhos



Olhai as montanhas, mineiros



Vós que as desprezais, olhai-as enquanto vivem, pois



***A patadas de caminhões vão sendo massacradas,
Pelo crime hediondo de te recortarem o céu***

*Mineiros, fechai os vossos olhos e tentai sentir, pela última vez
Esse imenso abraço verde que vos envolve
Abraço de amor, abraço feito de terra*





Parque das Mangabeiras, Belo Horizonte - MG, Brasil

Chorai a imponência que vos formou o caráter

Olhai as montanhas, mineiros



Vós que vos omitis olhai-as enquanto vivem pois



**Em centenas de vagões como urnas funerárias
Vão sendo levados seus pedaços, inermes.**





Antiga Mina de Águas Claras: processo erosivo incontrollável —> MBR - Vale

Núcleo Navio/Baleia

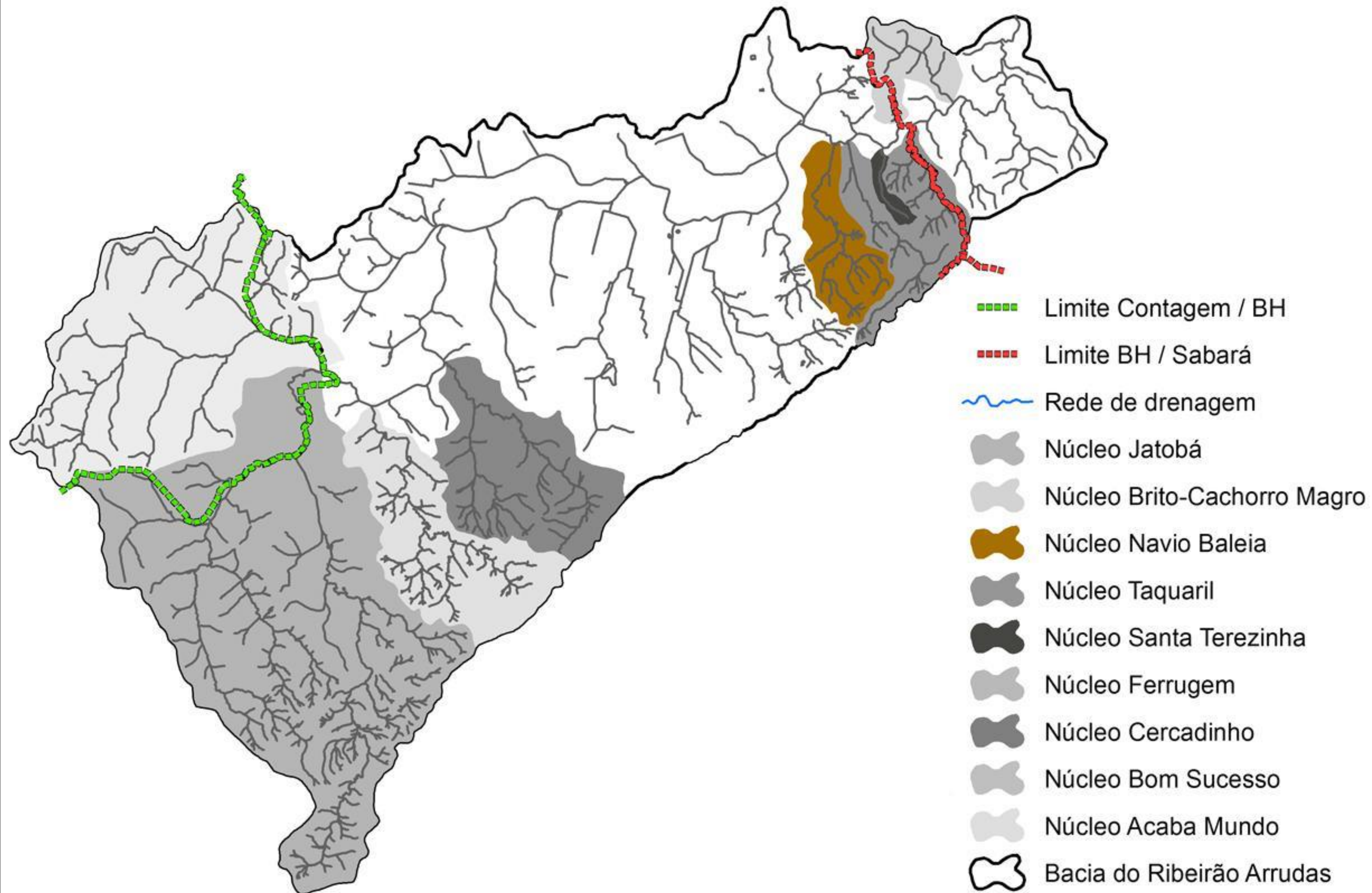

PAREM DE DESTRUIR A SERRA DO CURRAL!!!

PICO BH



Nova Lima

Bairro Mangabeiras/
Parque das Mangabeiras

Mirante Taquaril



Mina Curumi - 2012

Pico BH



Pico BH





Pico BH







Entorno de tombamento da Serra do Curral

ESSE CAMINHO ...ESSAS ÁRVORES... JÁ NÃO EXISTEM MAIS!



Pico BH







Victor Sebastian Pecsén - 2013



Foto tirada do Pico BH







Tipo de “Recuperação Ambiental” que esta sendo feita na área da mina Corumi

Pico BH

