



# INCLUSÃO

## CENSO POP RUA

# 2022

**NAVES**  
NÚCLEO DE PESQUISA EM VULNERABILIDADE E SAÚDE  
• UNIVERSIDADE FEDERAL DE MINAS GERAIS •

 **FACULDADE  
DE MEDICINA**  
• UFMG •

**UFMG**



ASSISTÊNCIA  
SOCIAL



**PREFEITURA  
BELO HORIZONTE**

TRABALHANDO POR UMA cidade + feliz

## Trabalho de campo

- **Estudo transversal censitário**
- **Estudo qualitativo**



# Dinâmica da coleta

- Dias 19, 20, 21 de outubro de 2022
- Das 10h às 23:59h
- 19 – Regional Centro-sul e Leste
- 20 – Outras regionais
- 21 – Repescagem
- 300 pessoas na rua



# Locais de coleta

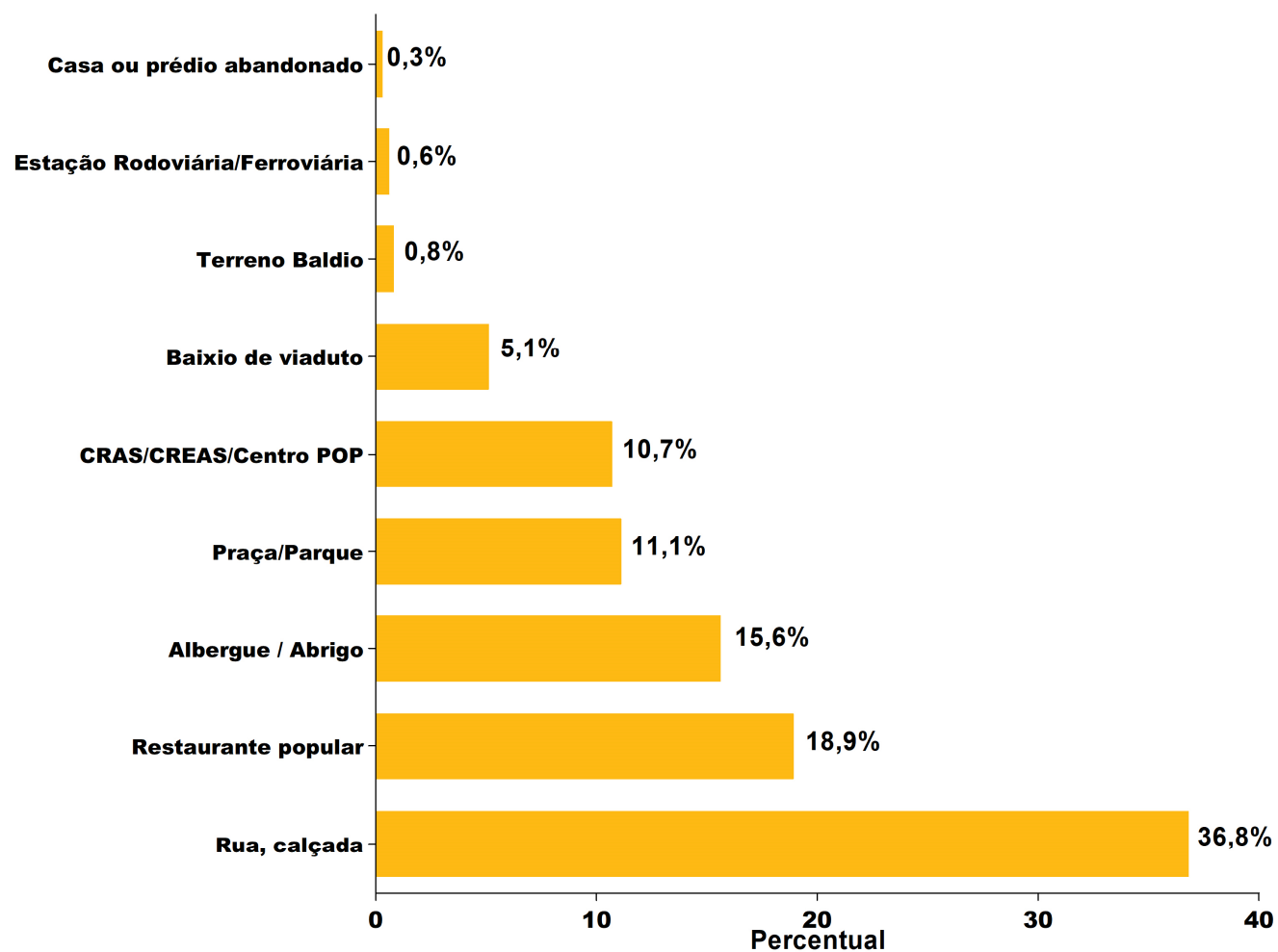

# Locais de coleta

Tipologia de local	n	%
Rua, calçada	849	36,8
Restaurante popular	437	18,9
Albergue/abrigo	361	15,6
Praça/Parque	257	11,1
CRAS/CREAS/Centro POP	247	10,7
Baixio de Viaduto	117	5,1
Terreno Baldio	19	0,8
Estação rodoviária/ferroviária	15	0,6
Casa ou prédio abandonado	8	0,3
<b>Total</b>	<b>2310</b>	<b>100,0</b>



# Demografia



# Sexo biológico

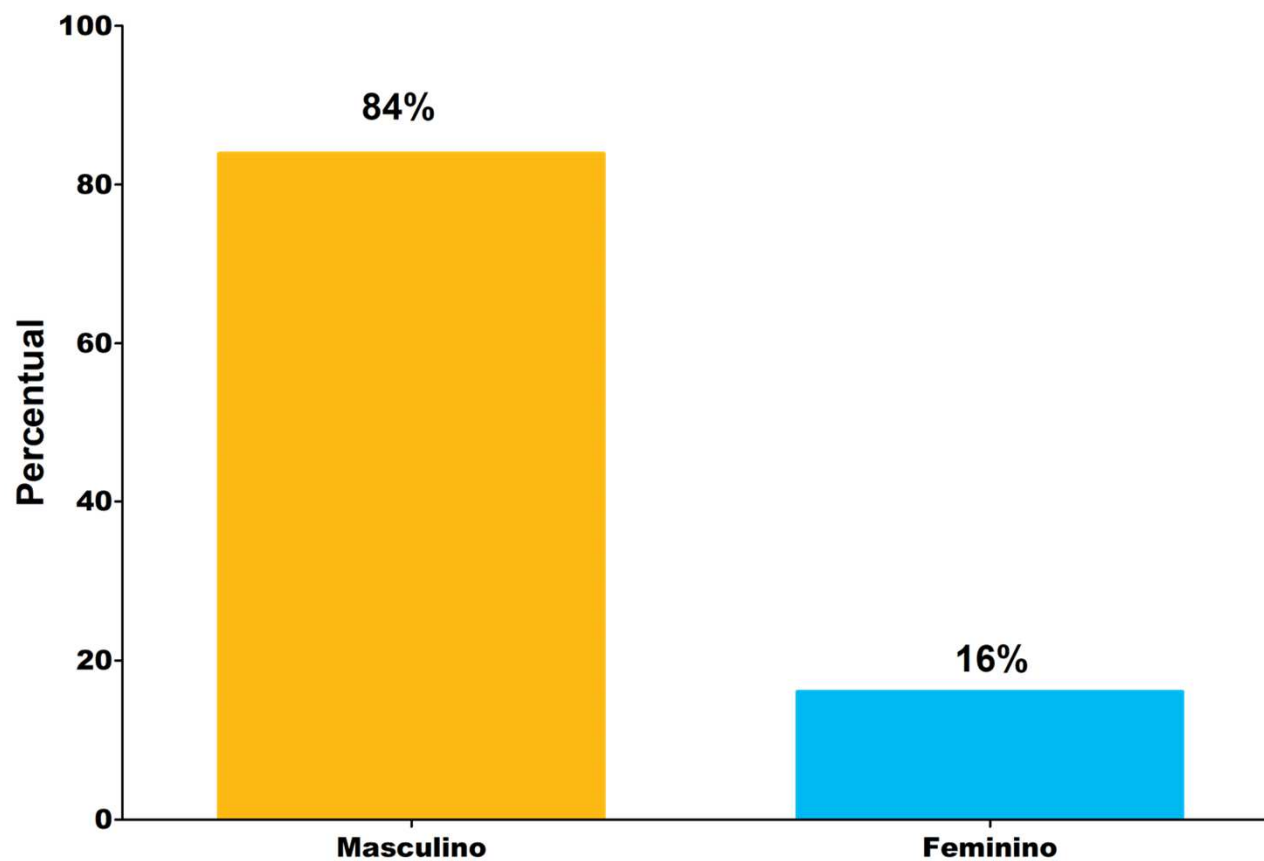

# Idade

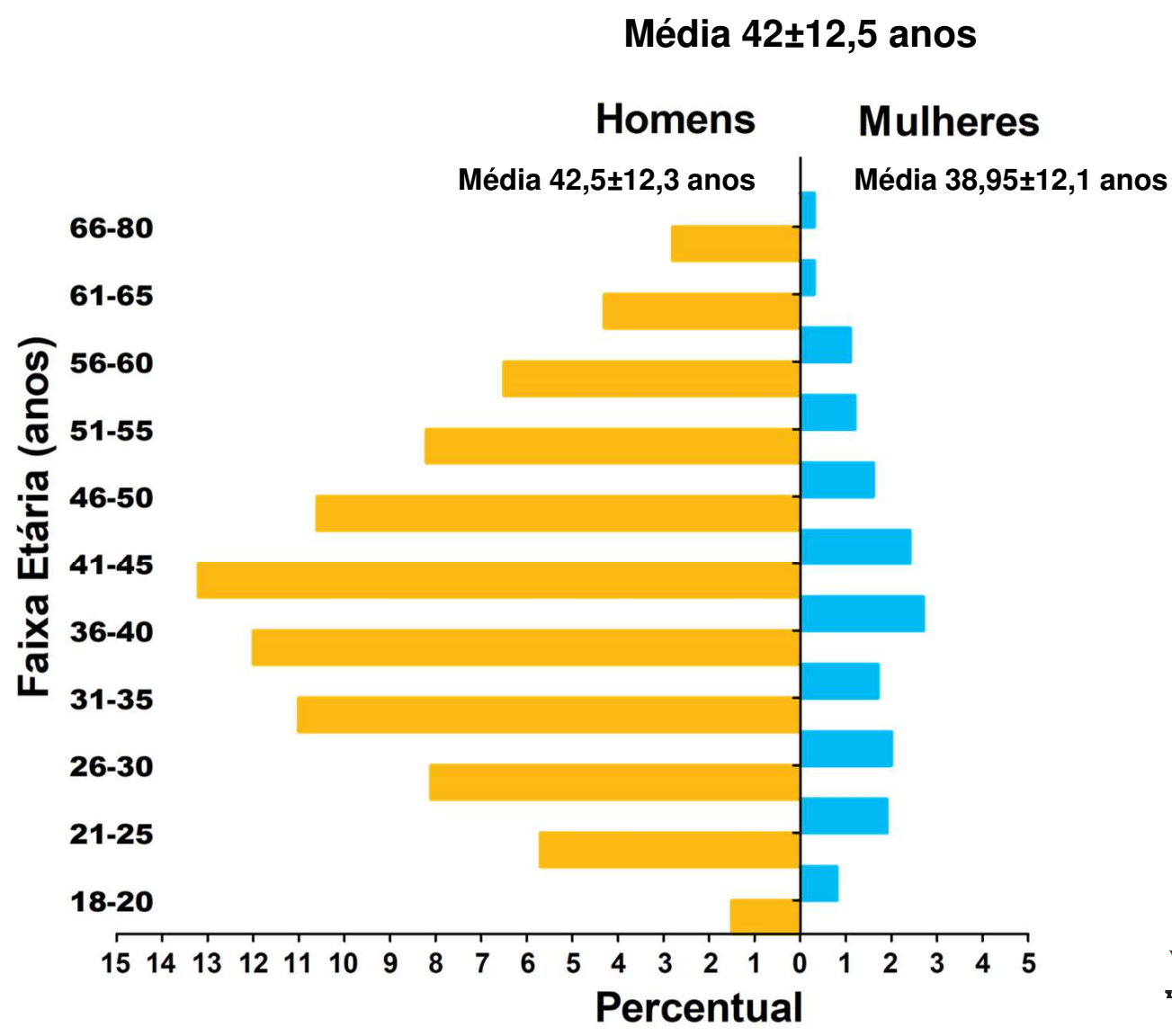



# Cor/raça

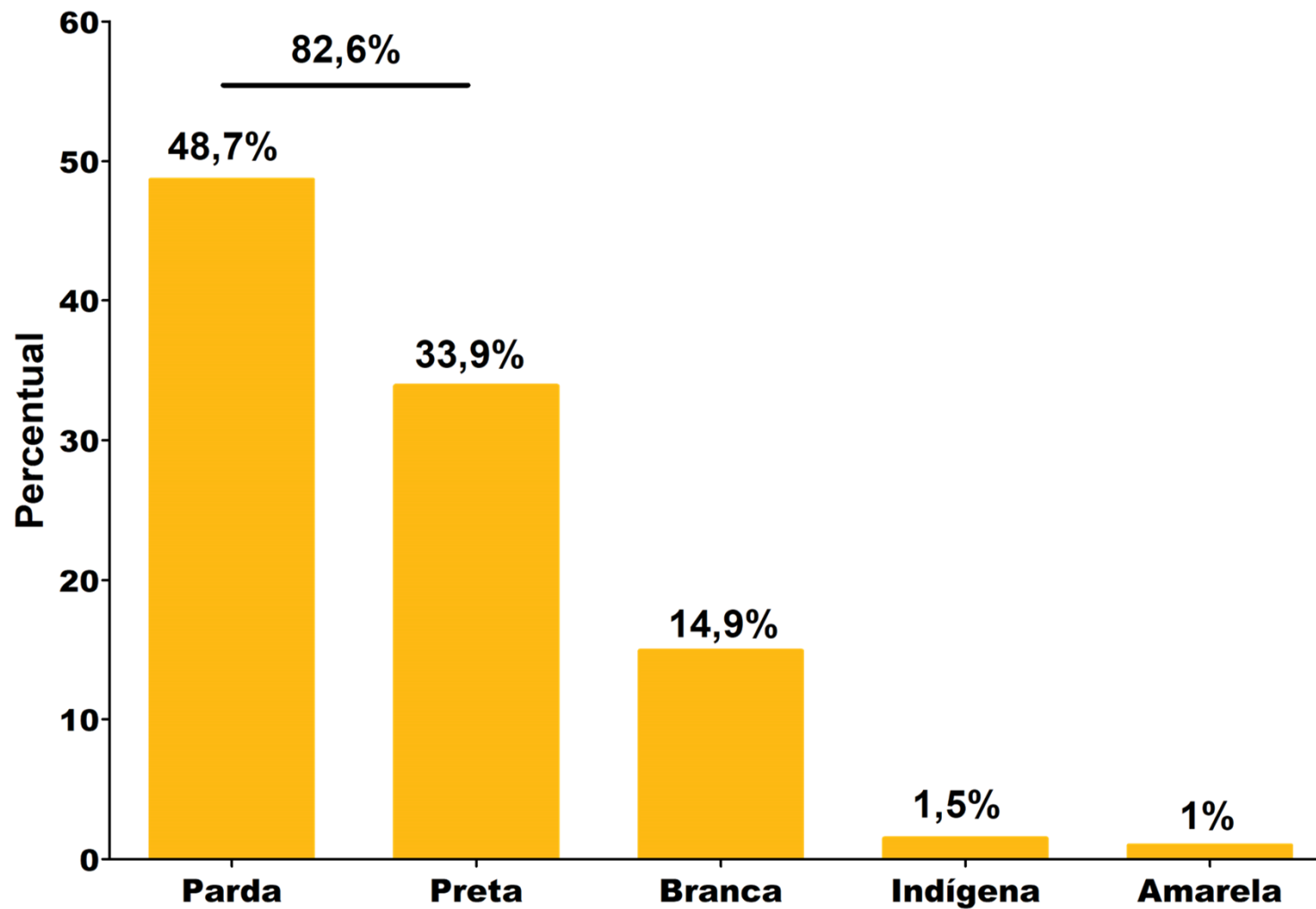

**PREFEITURA**  
**BELO HORIZONTE**

TRABALHANDO POR UMA cidade  feliz



# Identidade de gênero

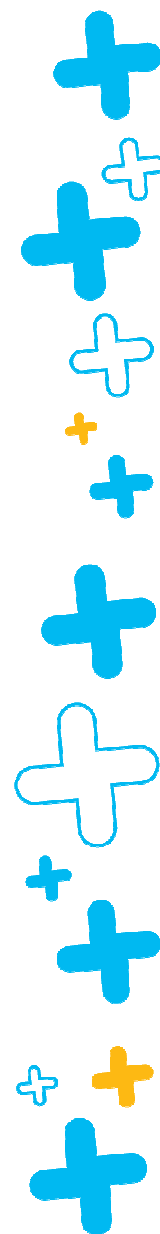
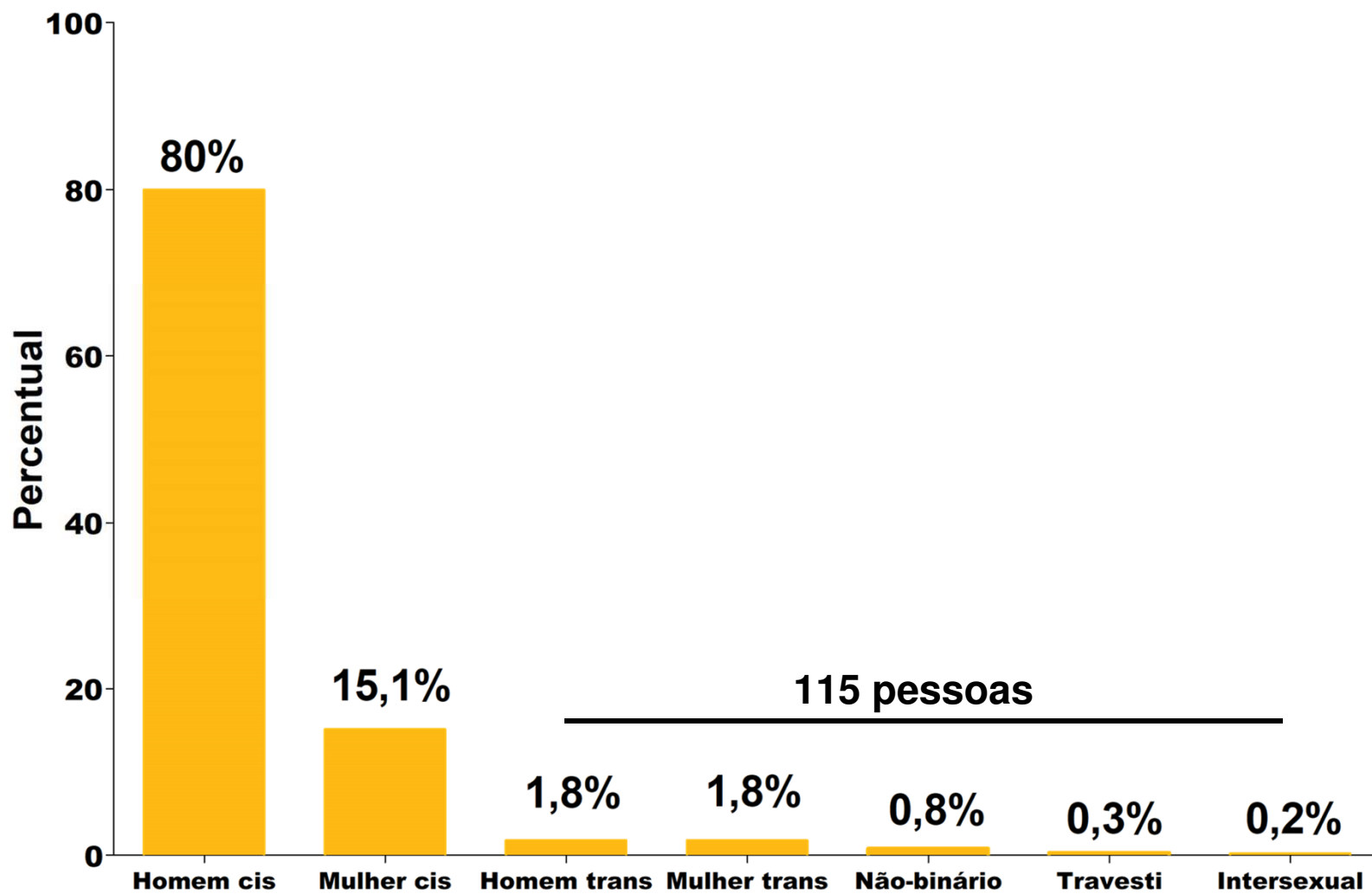

# Orientação sexual

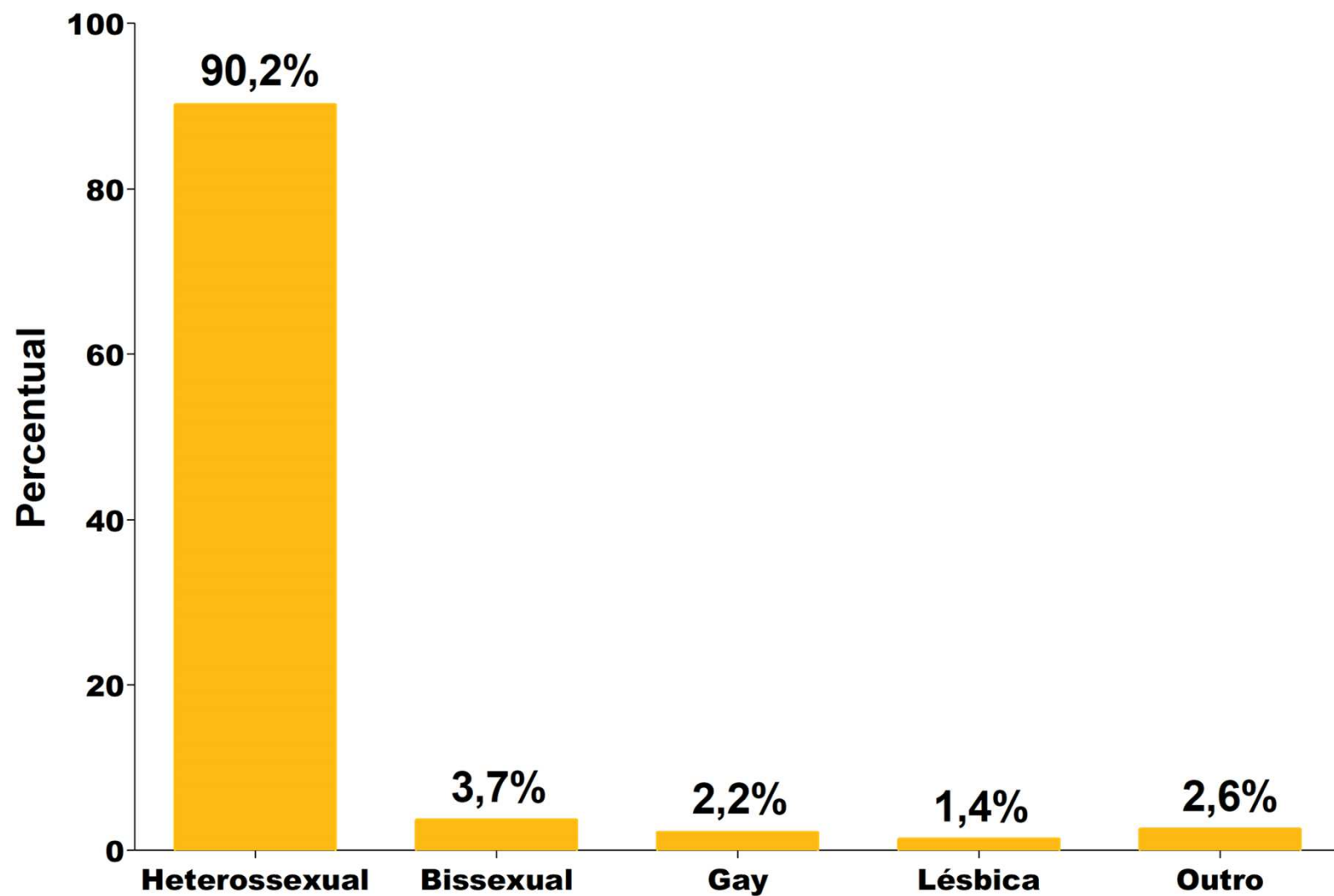

# Letramento

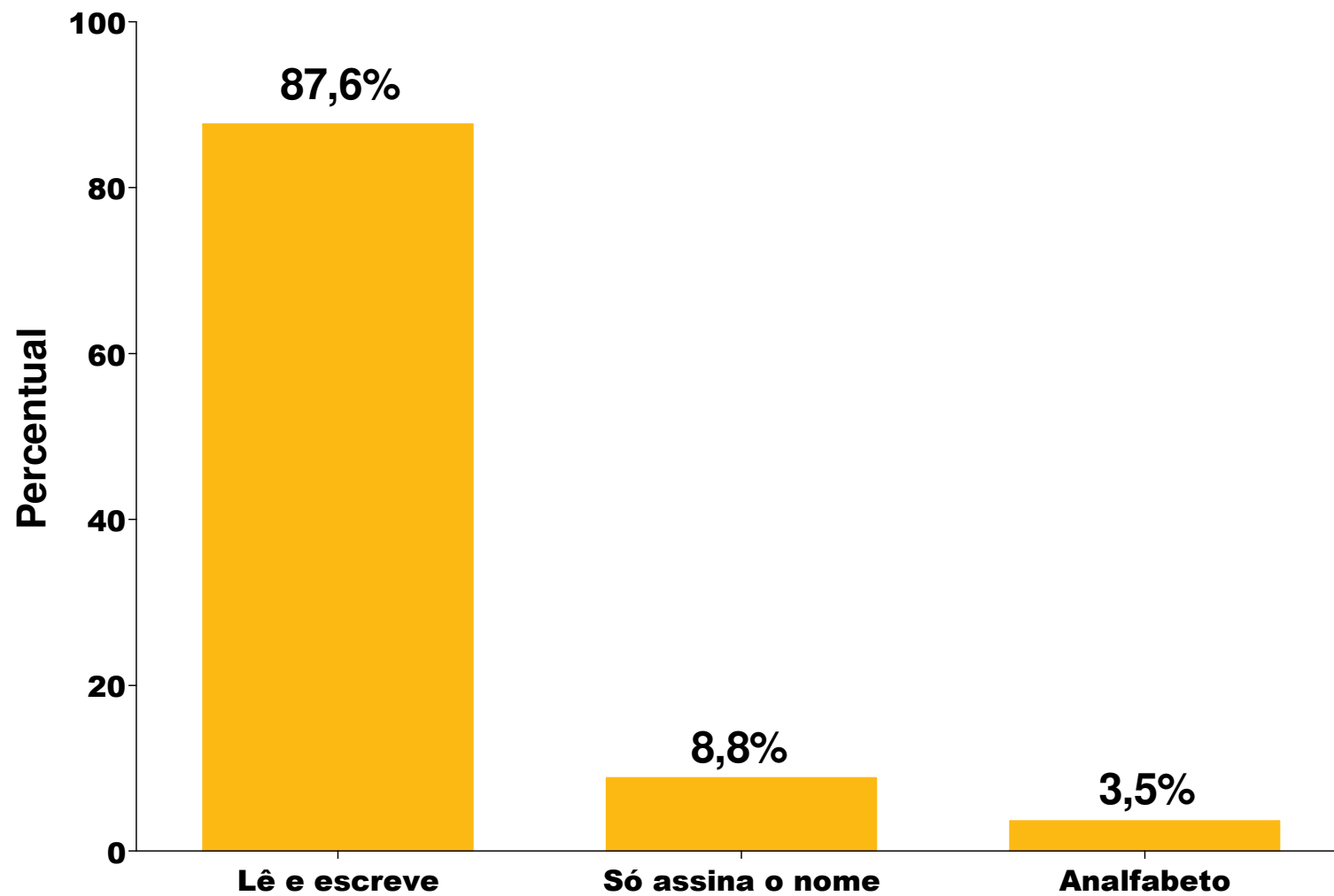

# Escolaridade

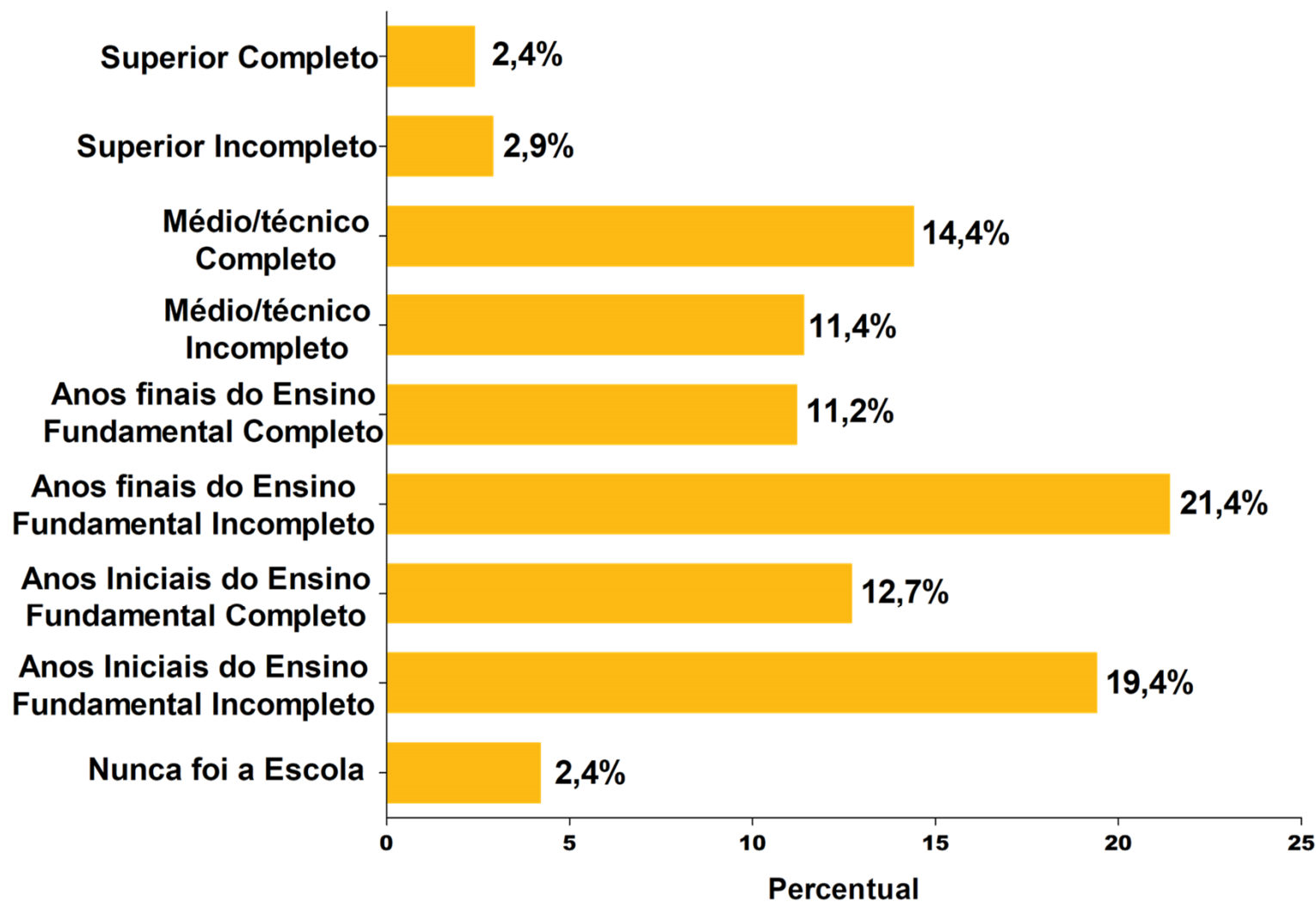

# Composição familiar

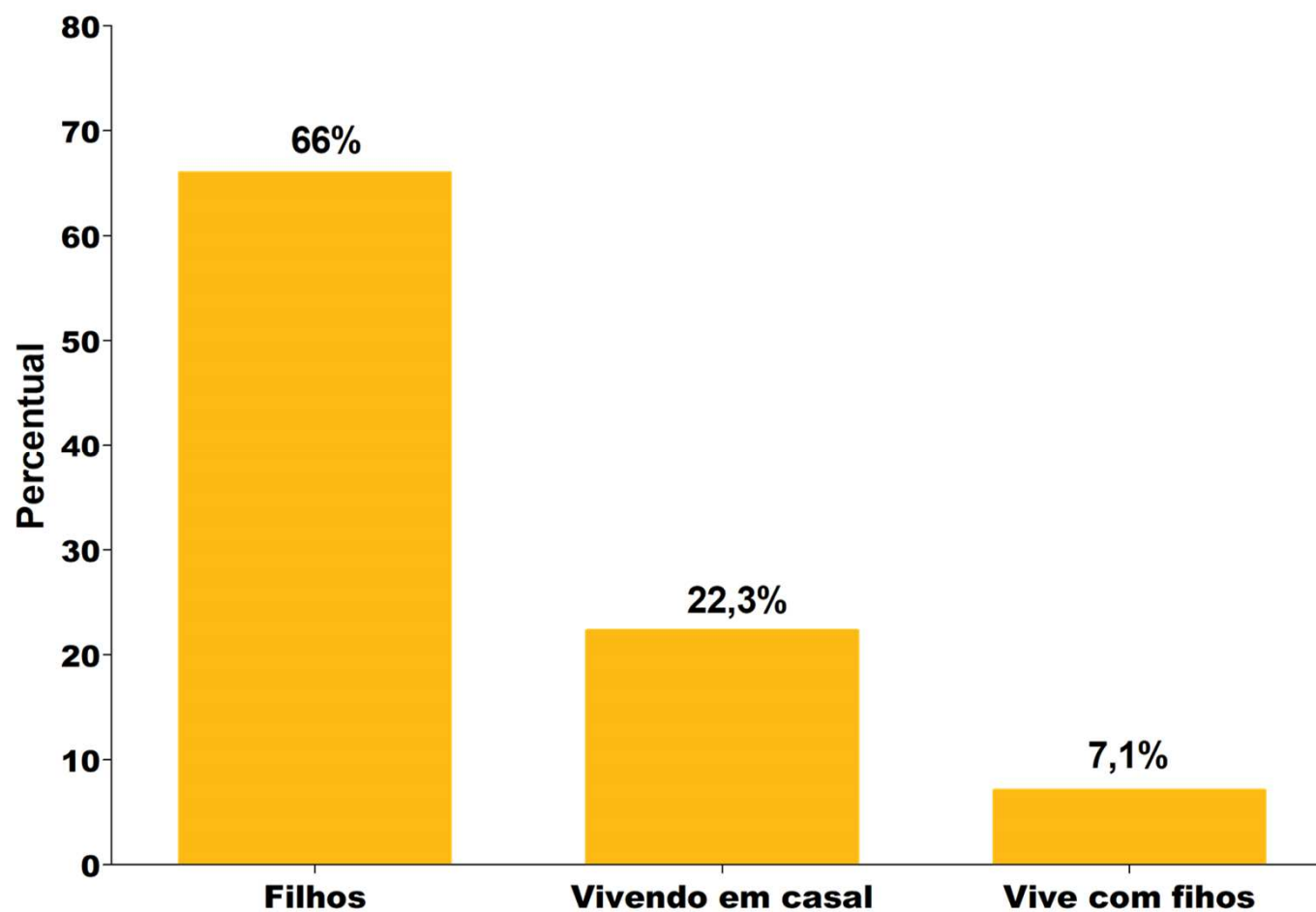

# Origem e mobilidade

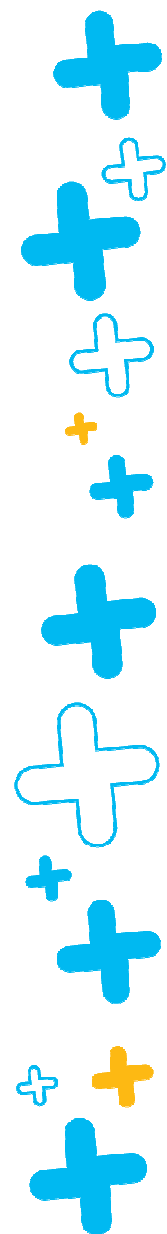

# Naturalidade

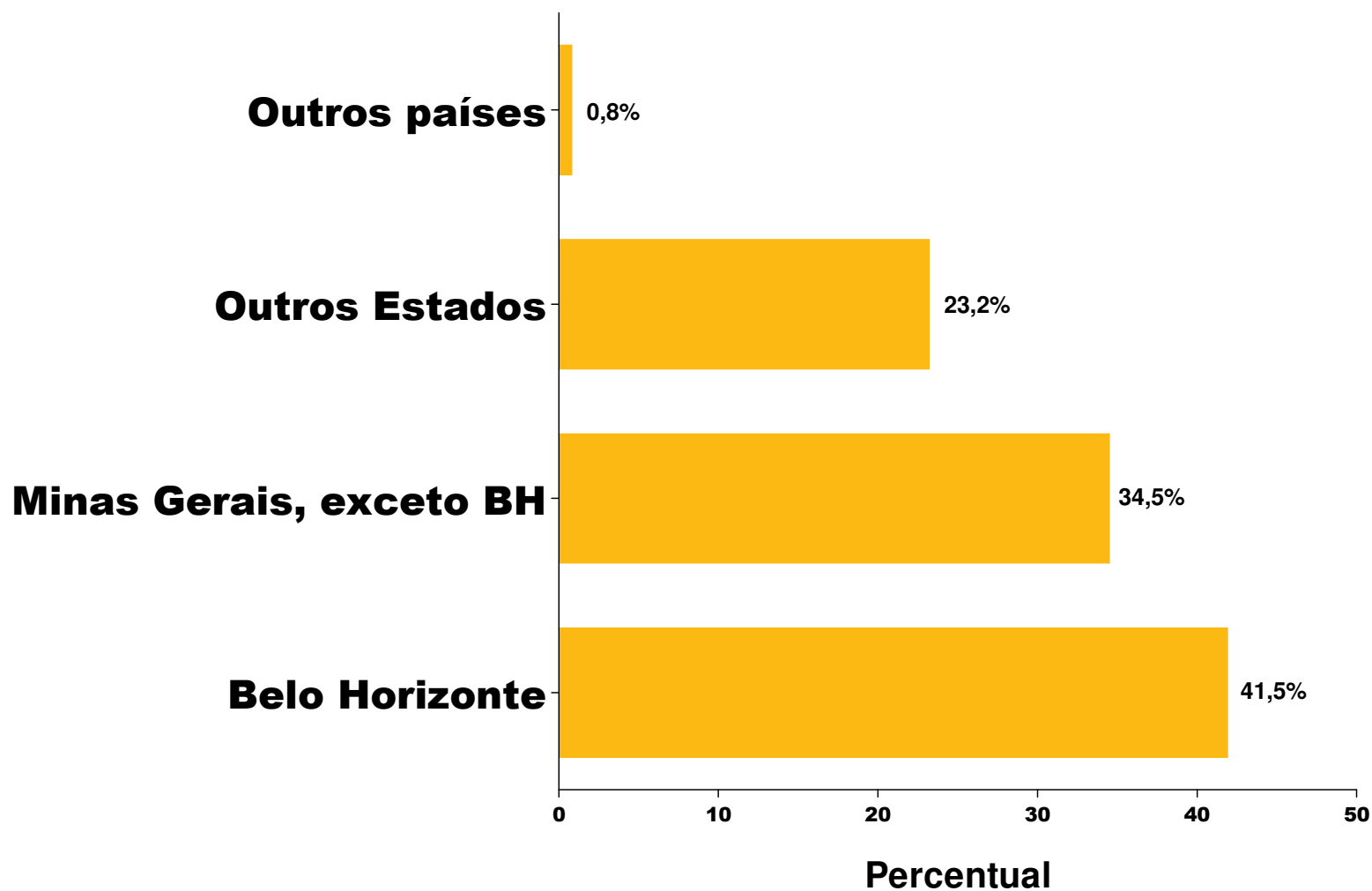



# Origem antes da situação de rua

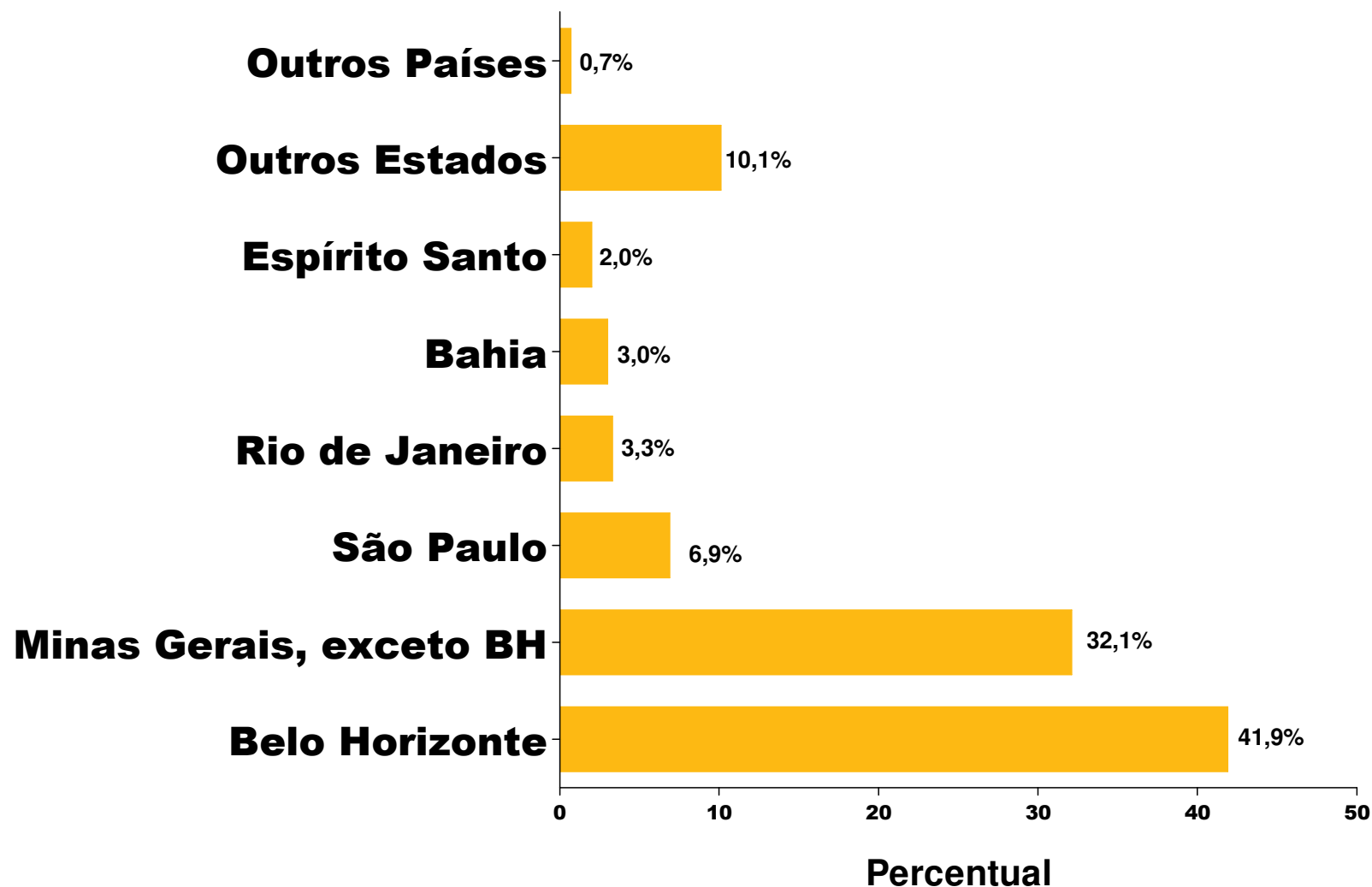

# Meio de transporte para BH

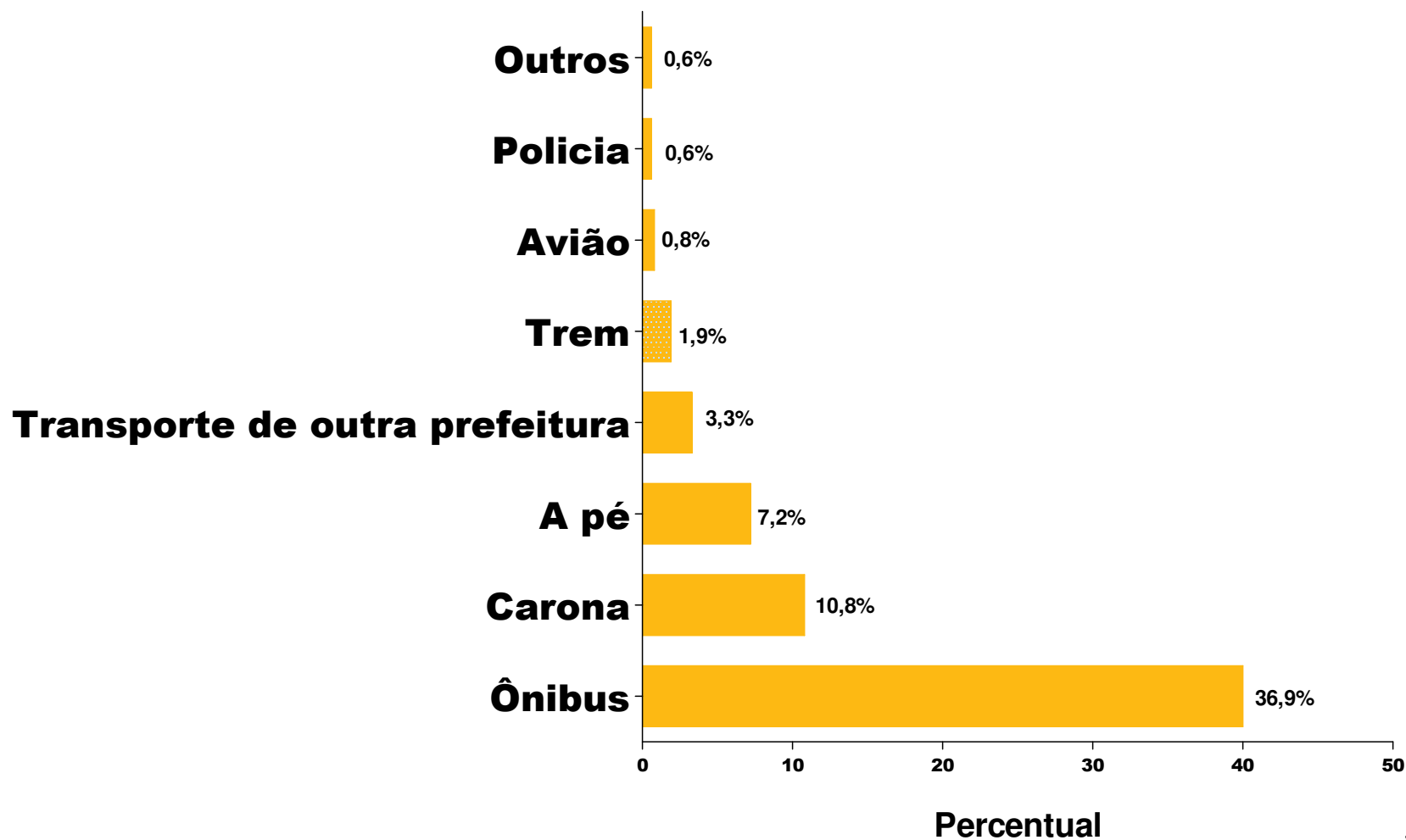

**PREFEITURA  
BELO HORIZONTE**

TRABALHANDO POR UMA cidade + feliz



# Antecedentes de institucionalização

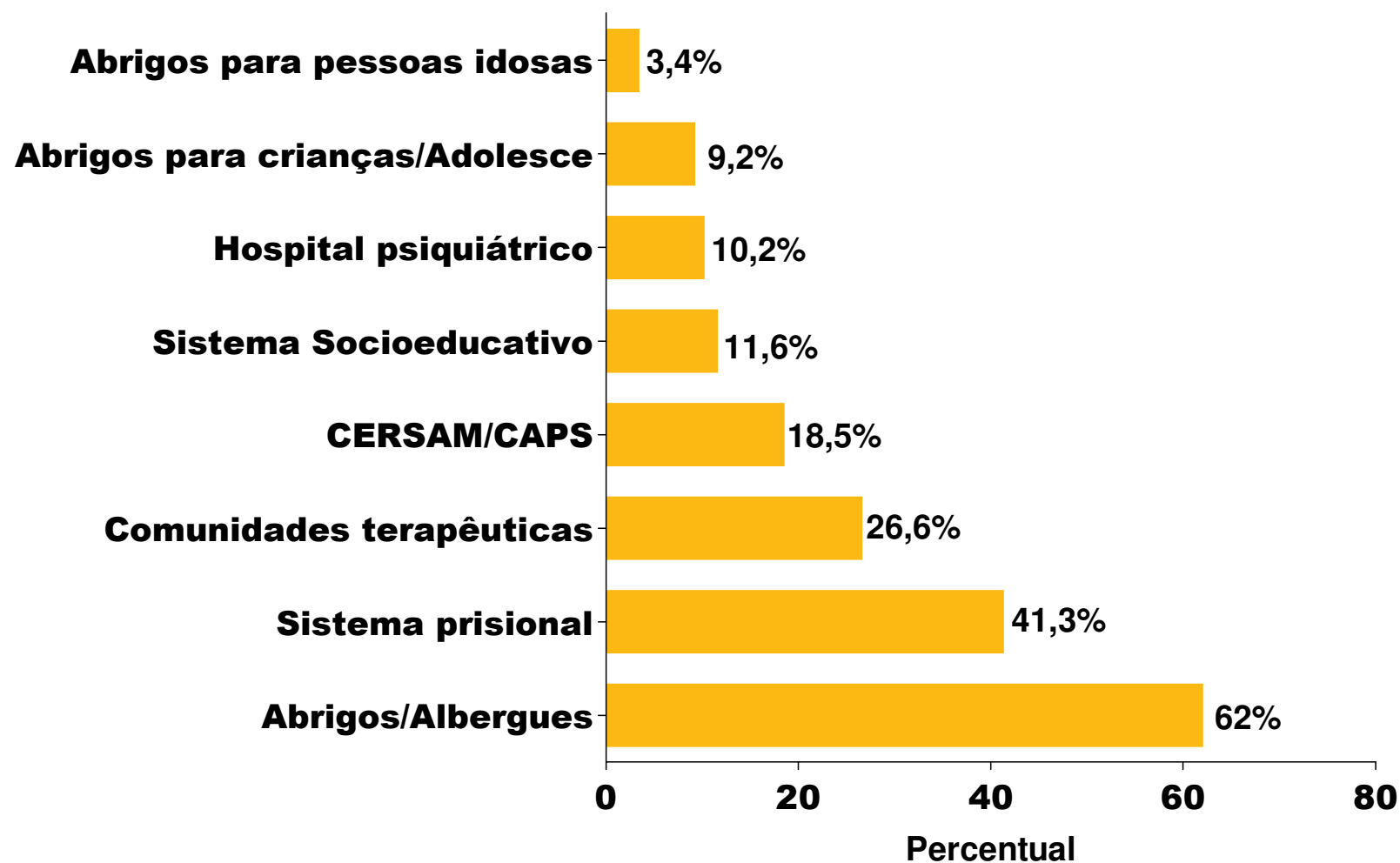

# Vida em situação de rua



# Tempo de vida em situação de rua

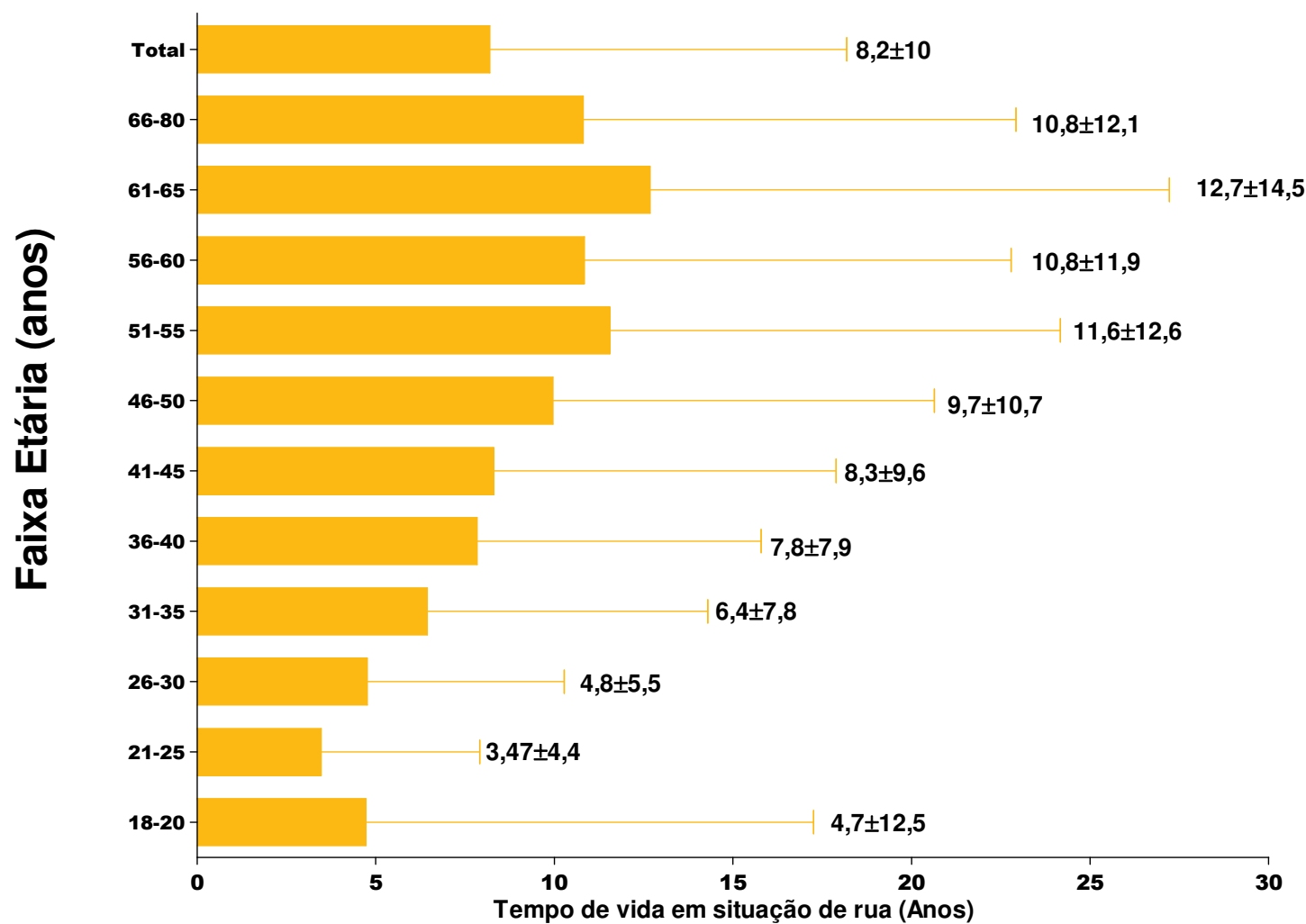

# Motivo para ir para situação de rua

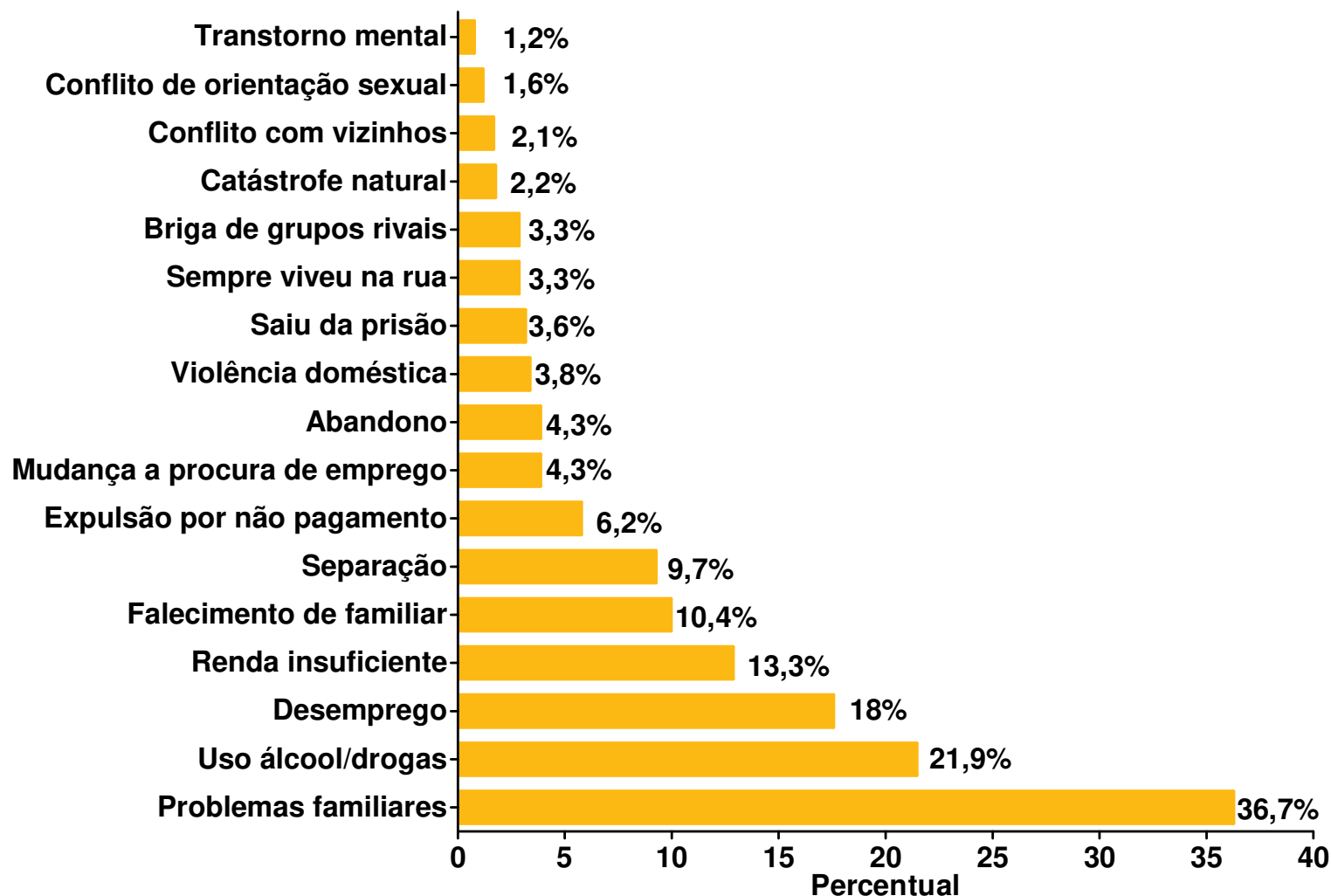

# Com quem vive na rua

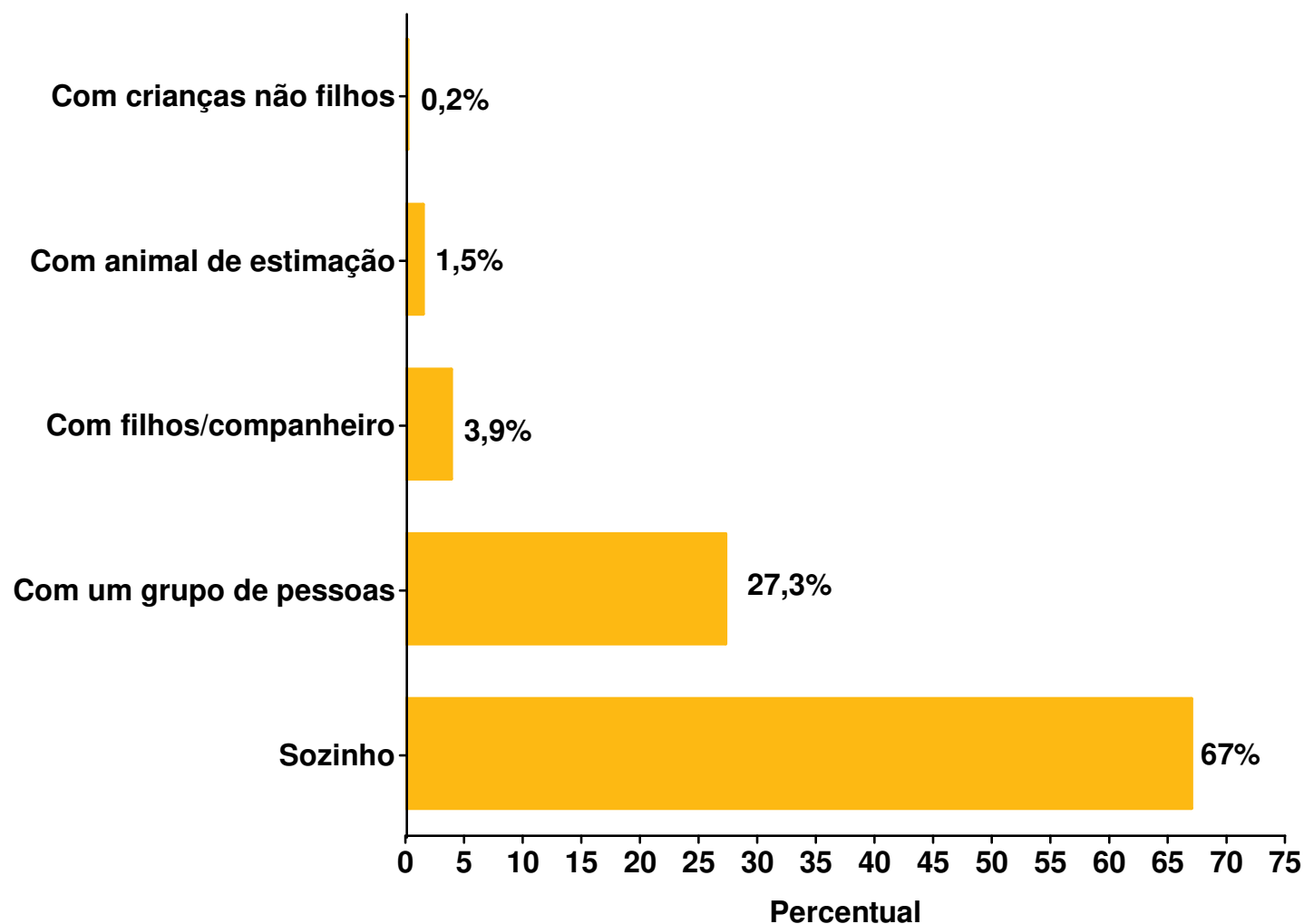

# Pernoite e Higiene pessoal

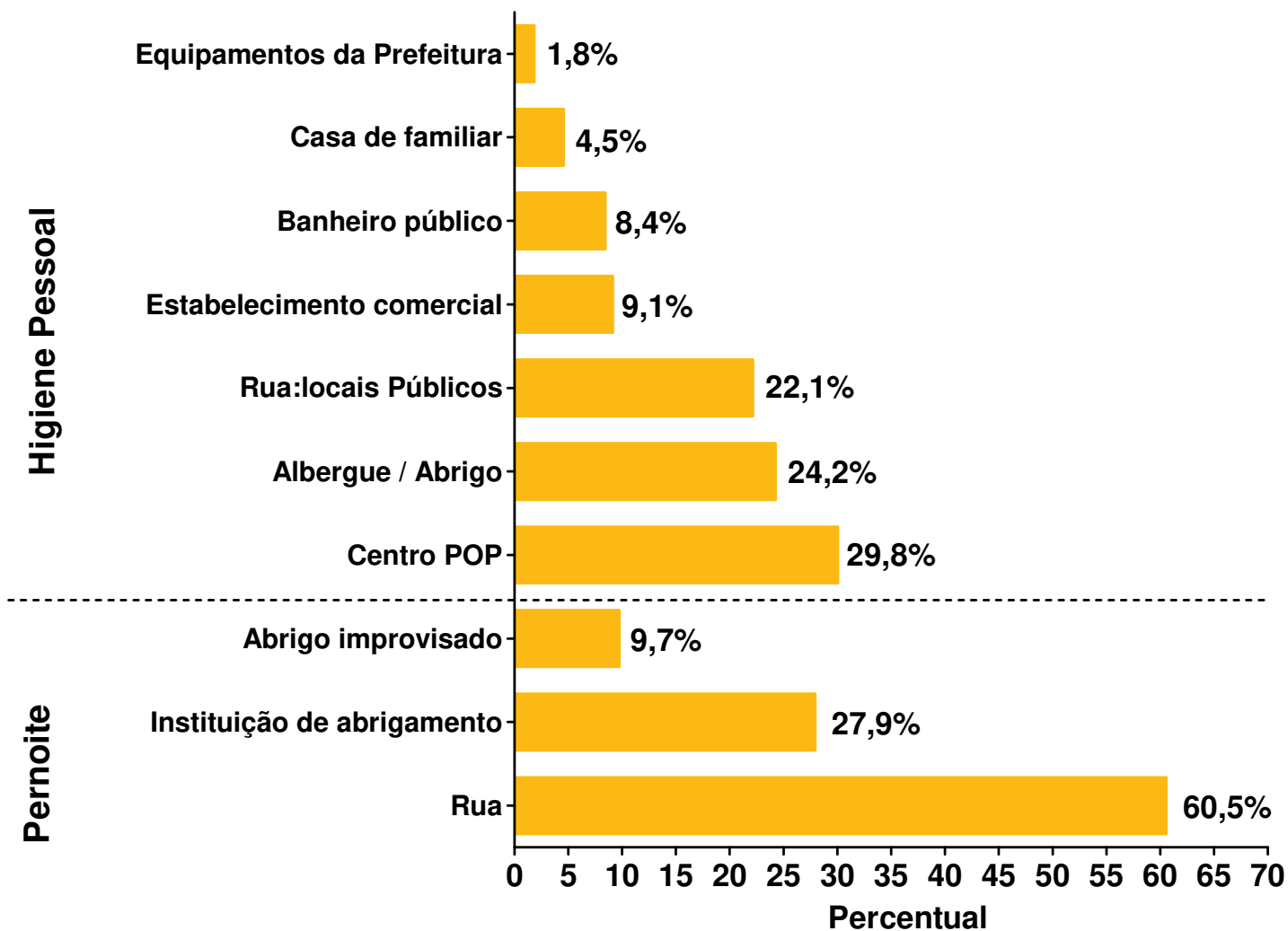



# Alimentação



# Saúde



# Avaliação da Saúde e COVID-19

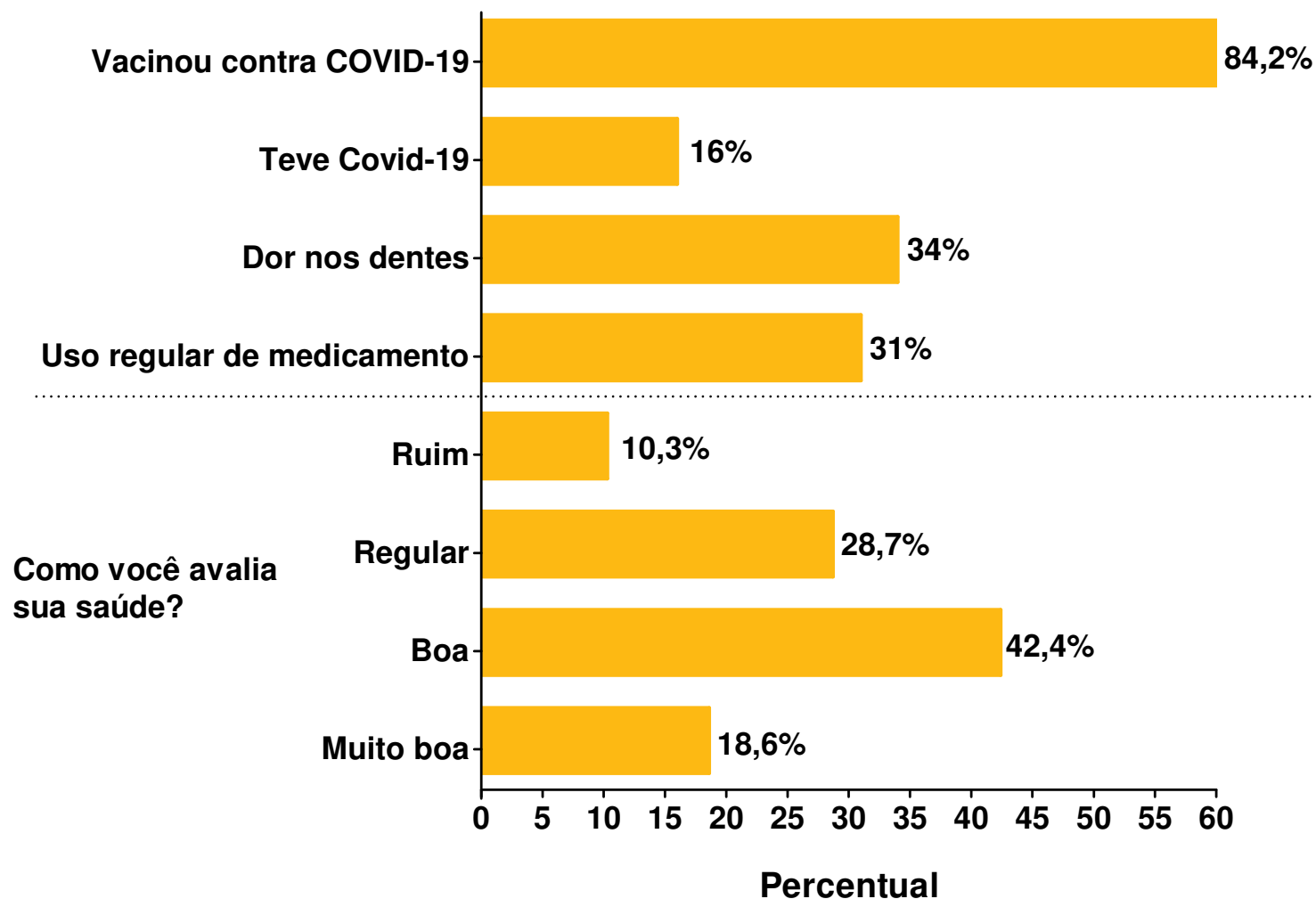

# Problemas de saúde – auto-relato

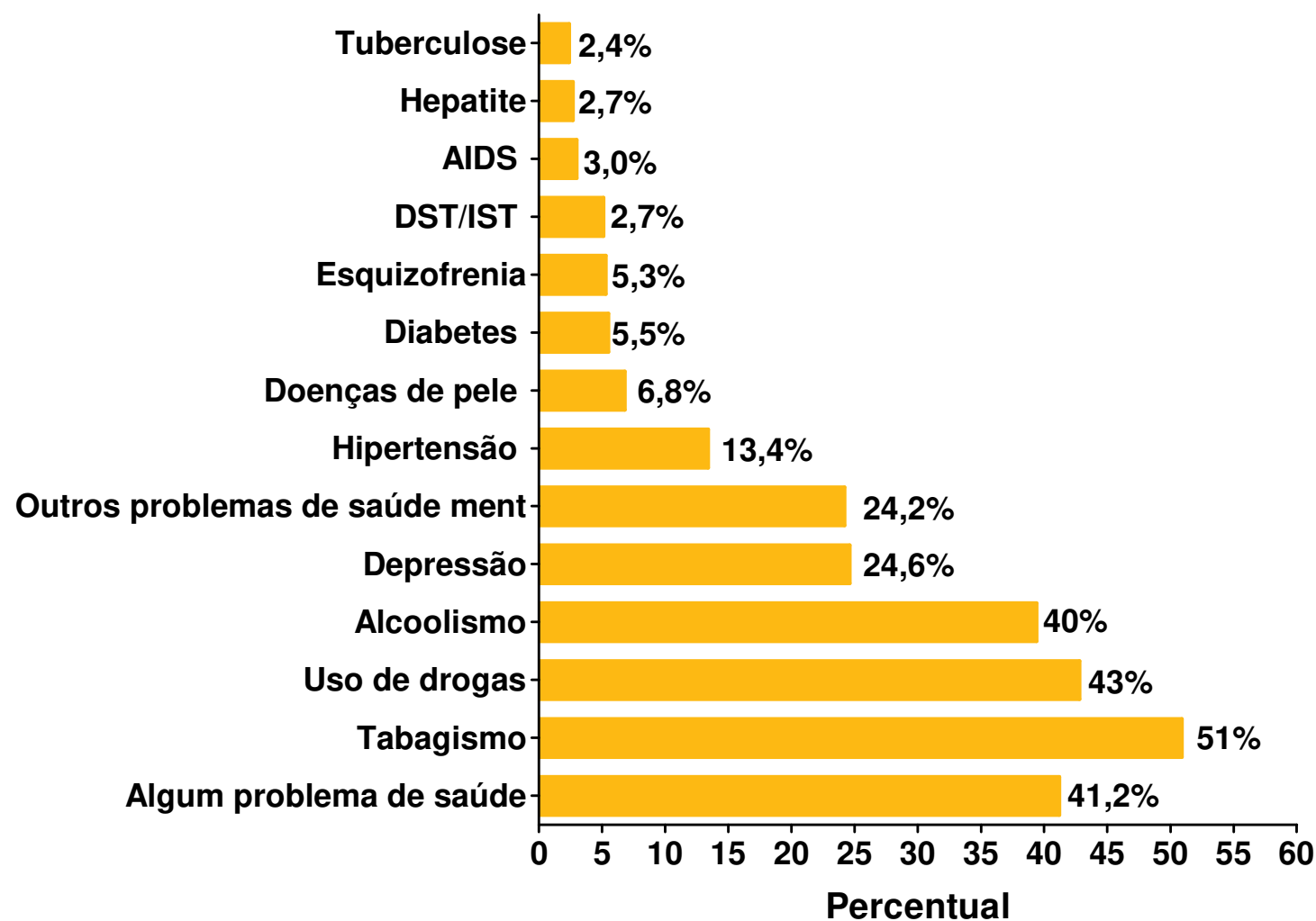

# Locais de tratamento

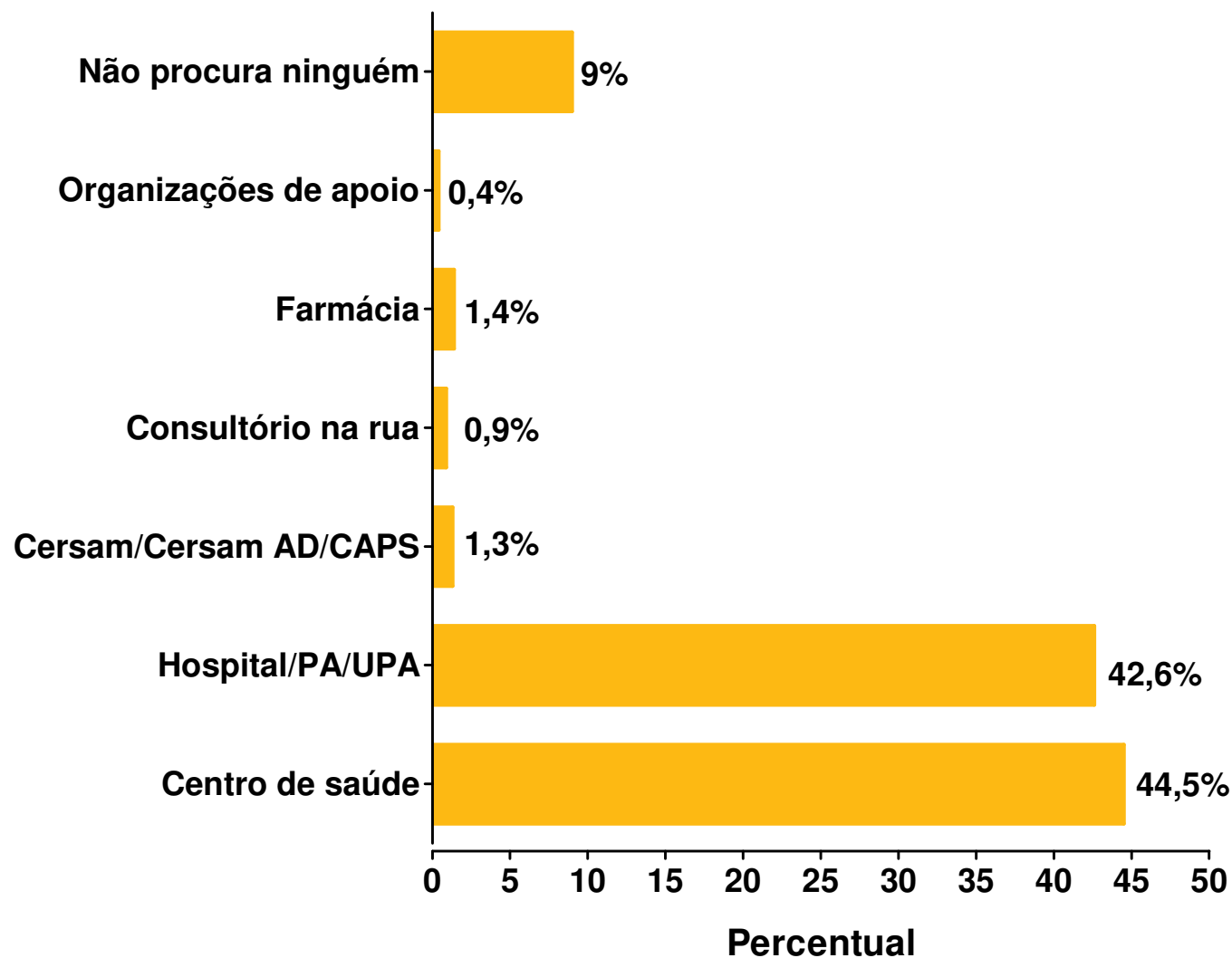

# Trabalho e Renda

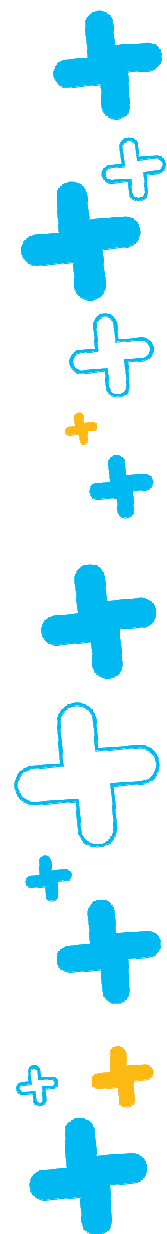

# Trabalho

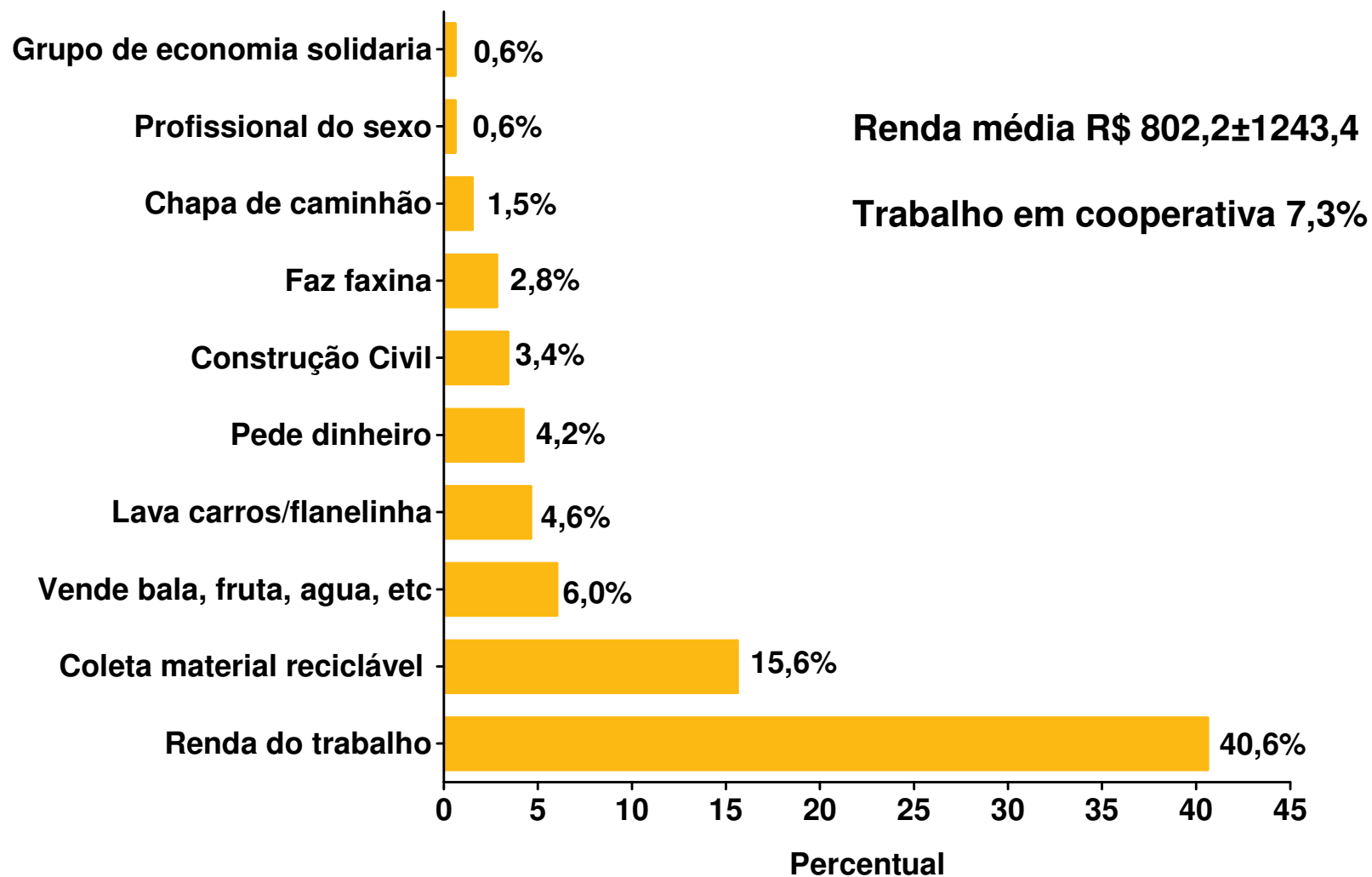

# Cad Único e Auxílios

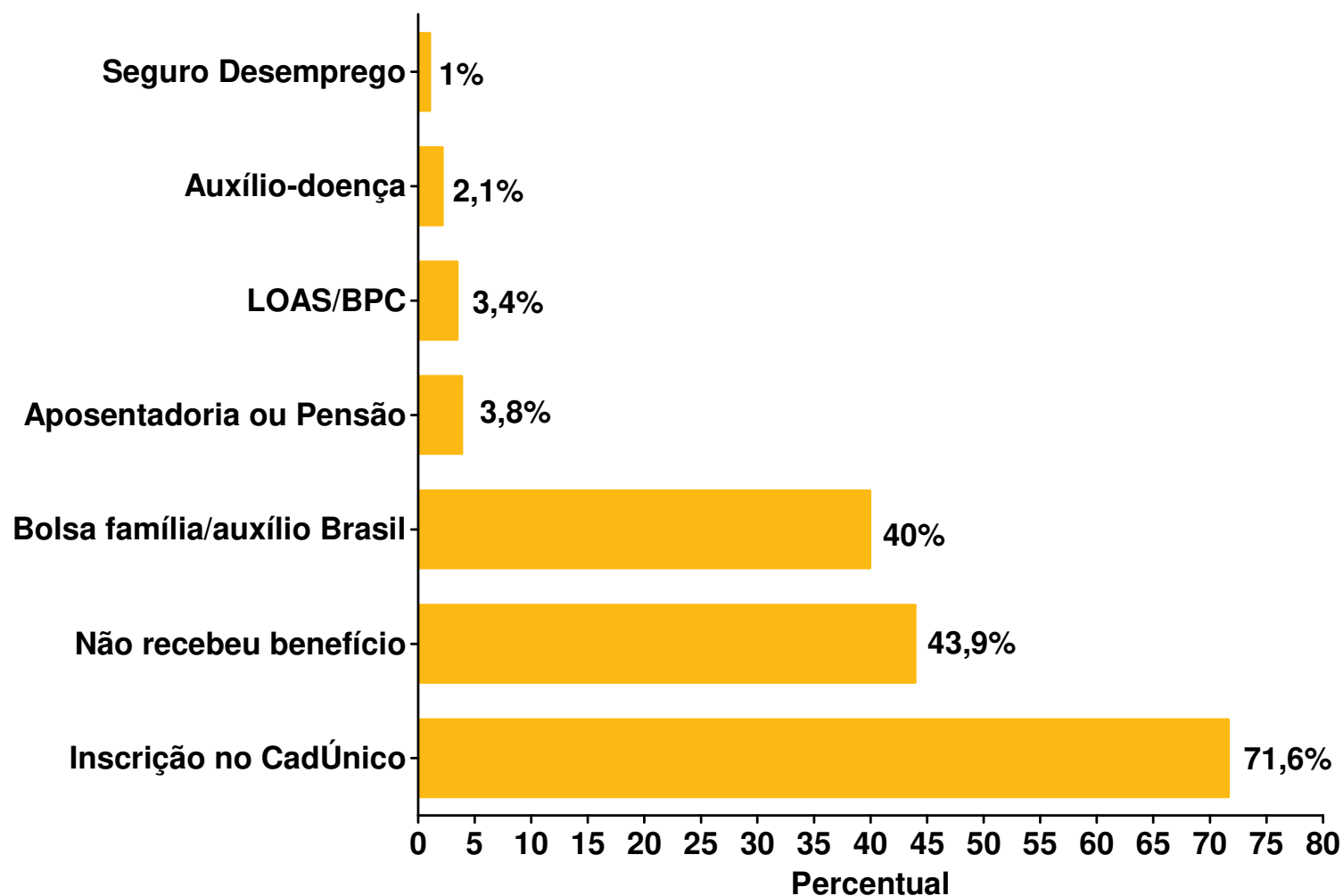



# Perspectivas



# Desejo e modal para deixar a Situação de rua

