

Apresentação dos projetos de lei: LOA 2025 e Revisão do PPAG 2022-2025 para 2025

Áreas de Resultado: Saúde; Educação; Cultura; Proteção Social, Segurança Alimentar e Esportes; Desenvolvimento Econômico e Turismo; Atendimento ao Cidadão e Melhoria da Gestão Pública



**PREFEITURA
BELO HORIZONTE**

CMBH, 14/10/2024

pbh.gov.br



PREFEITURA
BELO HORIZONTE

RECEITAS / 2025

Estimativa das Receitas / 2025



**PREFEITURA
BELO HORIZONTE**

Em R\$ 1,00

| DESCRIÇÃO | PLOA 2025 |
|---|-----------------------|
| (I) RECEITAS CORRENTES | 20.688.931.477 |
| Impostos, Taxas e Contribuições de Melhoria | 8.176.292.022 |
| Receita de Contribuições | 798.483.645 |
| Receita Patrimonial | 1.089.529.043 |
| Receita Agropecuária | 11.171 |
| Receita de Serviços | 61.314.714 |
| Transferências Correntes | 10.128.927.542 |
| Outras Receitas Correntes | 434.373.340 |
| (II) RECEITAS DE CAPITAL | 1.478.759.542 |
| Operações de Crédito | 782.547.166 |
| Alienação de Bens | 583.738.339 |
| Transferências de Capital | 31.778.037 |
| Outras Receitas de Capital | 80.696.000 |
| (III) RECEITA INTRAORÇAMENTÁRIA CORRENTE | 1.325.562.433 |
| (IV) RECEITA INTRAORÇAMENTÁRIA CAPITAL | 9.000.262 |
| (V) DEDUÇÃO DA RECEITA CORRENTE - FUNDEB | -848.445.741 |
| TOTAL | 22.653.807.973 |

Fonte: GRP/PBH

Estimativa das Receitas / 2025 por tipo de recurso



**PREFEITURA
BELO HORIZONTE**

Em R\$ 1,00

| RECEITA | RECURSOS ORDINÁRIOS | RECURSOS VINCULADOS | PLOA 2025 |
|--------------------------------------|------------------------|------------------------|-----------------------|
| Receitas Correntes | 15.588.290.794 | 5.100.640.683 | 20.688.931.477 |
| Receitas de Capital | 664.434.339 | 814.325.203 | 1.478.759.542 |
| Receita Intraorçamentária Corrente | 11.870.132 | 1.313.692.301 | 1.325.562.433 |
| Receita Intraorçamentária de Capital | 9.000.262 | - | 9.000.262 |
| Dedução da Receita Corrente - Fundeb | - 848.445.741 | - | - 848.445.741 |
| Total | 15.425.149.786 | 7.228.658.187 | 22.653.807.973 |

Fonte: GRP/PBH



PREFEITURA
BELO HORIZONTE

DESpesas / 2025

Despesas por Função de Governo / 2025



**PREFEITURA
BELO HORIZONTE**

Em R\$ 1,00

| FUNÇÃO DE GOVERNO | PLOA 2025 | % Total |
|-------------------------|--------------------------|----------------|
| Saúde | 7.357.601.944 | 32,48% |
| Educação | 3.965.082.138 | 17,50% |
| Previdência Social | 2.260.473.782 | 9,98% |
| Encargos Especiais | 1.529.197.887 | 6,75% |
| Urbanismo | 1.120.668.352 | 4,95% |
| Transporte | 1.026.749.689 | 4,53% |
| Administração | 1.016.086.855 | 4,49% |
| Saneamento | 997.718.675 | 4,40% |
| Assistência Social | 494.051.932 | 2,18% |
| Legislativa | 479.456.000 | 2,12% |
| Segurança Pública | 457.069.678 | 2,02% |
| Habitação | 360.827.156 | 1,59% |
| Ciência e Tecnologia | 229.244.044 | 1,01% |
| Gestão Ambiental | 209.516.331 | 0,92% |
| Cultura | 139.050.428 | 0,61% |
| Comércio e Serviços | 102.728.036 | 0,45% |
| Direitos da Cidadania | 80.198.385 | 0,35% |
| Desporto e Lazer | 39.091.030 | 0,17% |
| Trabalho | 7.331.764 | 0,03% |
| Agricultura | 6.532.491 | 0,03% |
| Reserva de Contingência | 775.131.376 | 3,42% |
| Total Geral | 22.653.807.973,00 | 100,00% |

Fonte: GRP/PBH

Despesas por Área de Resultado 2025



**PREFEITURA
BELO HORIZONTE**

Em R\$ 1,00

| ÁREA DE RESULTADO | 2025 |
|--|--------------------------|
| 1 – Saúde | 7.357.601.944,00 |
| 2 – Educação | 3.853.565.662,00 |
| 3 – Proteção Social, Segurança Alimentar e Esportes | 756.906.193,00 |
| 4 – Segurança | 415.752.455,00 |
| 5 – Cultura | 139.501.132,00 |
| 6 – Desenvolvimento Econômico e Turismo | 85.338.241,00 |
| 7 – Mobilidade Urbana | 1.334.842.270,00 |
| 8 – Sustentabilidade Ambiental | 1.167.028.158,00 |
| 9 – Habitação, Urbanização, Regulação e Ambiente Urbano | 1.276.509.944,00 |
| 10 – Atendimento ao Cidadão e Melhoria da Gestão Pública | 1.417.916.292,00 |
| 11 – Eixo Administrativo | 4.848.845.682,00 |
| TOTAL | 22.653.807.973,00 |

Fonte: GRP/PBH

Despesas por Objetivos de Desenvolvimento Sustentável-ODS / 2025



**PREFEITURA
BELO HORIZONTE**

Em R\$ 1,00



| RESUMO ODS | 2025 |
|--|--------------------------|
| 1 – Erradicação da pobreza | 457.529.675,00 |
| 2 – Fome Zero e agricultura sustentável | 180.118.103,00 |
| 3 – Saúde e bem-estar | 7.357.601.944,00 |
| 4 – Educação de qualidade | 3.853.565.662,00 |
| 5 – Igualdade de gênero | 25.465.219,00 |
| 6 – Água potável e saneamento | 337.573.579,00 |
| 7 – Energia limpa e acessível | 202.924.795,00 |
| 8 – Trabalho decente e crescimento econômico | 84.708.565,00 |
| 9 – Indústria, inovação e infraestrutura | 52.728.329,00 |
| 10 – Redução das desigualdades | 93.793.196,00 |
| 11 – Cidades e comunidades sustentáveis | 3.116.825.548,00 |
| 12 – Consumo e produção responsáveis | 40.523.928,00 |
| 13 – Ação contra a mudança do clima | 36.049.447,00 |
| 14 – Vida na água | 37.229.237,00 |
| 15 – Vida terrestre | 83.113.408,00 |
| 16 – Paz, justiça e instituições eficazes | 575.474.228,00 |
| 17 – Parcerias e meios de implementação | 6.118.583.110,00 |
| TOTAL | 22.653.807.973,00 |

Fonte: GRP/PBH

Principais Metas Físicas por Área de Resultado / 2025



**PREFEITURA
BELO HORIZONTE**

- **Saúde**
- **Educação**
- **Proteção Social, Segurança Alimentar e Esportes**
- **Cultura**
- **Desenvolvimento Econômico e Turismo**
- **Atendimento ao Cidadão e Melhoria da Gestão Pública**

Projetos Estratégicos PPAG 2025



**PREFEITURA
BELO HORIZONTE**

SAÚDE

- Ampliação do acesso e qualificação do cuidado e gestão em saúde
- Fortalecimento da atenção primária em saúde
- Aumento da eficiência operacional das ações de prevenção, controle de doenças e redução do risco sanitário
- Tecnologia e informação para conectar e facilitar o uso dos serviços de saúde pelo cidadão e trabalhadores

PROTEÇÃO SOCIAL, SEGURANÇA ALIMENTAR E ESPORTES

- SUAS BH Protege
- Fortalecimento de políticas públicas de direitos de cidadania
- Fortalecimento da política de segurança alimentar e da agroecologia
- Democratização do esporte e do lazer

DESENVOLVIMENTO ECONÔMICO E TURISMO

- Belo Horizonte Surpreendente
- Atração de investimentos e fomento ao setor da tecnologia da informação
- Fomento ao empreendedorismo, à economia criativa e solidária
- Qualificação, profissionalização e emprego
- Relações internacionais de Belo Horizonte

Melhoria do Ambiente de Negócios – MAN¹
Belo Horizonte Cidade Inteligente – BHCI

¹MAN e BHCI – possuem inter-relação com outros Projetos Estratégicos.

EDUCAÇÃO

- Ampliação do Atendimento na Educação Infantil
- Reforço Escolar e Recomposição das Aprendizagens
- Promoção de Políticas de Educação Inclusiva
- Ampliação do Atendimento à Educação de Jovens e Adultos com Projeto de Inserção Social
- Melhoria da Convivência e da Segurança Escolar
- Atendimento em Tempo Integral, com Educação Integral, Cidadã e de Qualidade Social
- Ampliação do Atendimento em Tempo Integral

CULTURA

- Política do Patrimônio e Memória Cultural
- Fortalecimento da cultura e do turismo na Pampulha
- Acesso a Formação Cultural
- Política de Fomento e Economia da Cultura

ATENDIMENTO AO CIDADÃO E MELHORIA DA GESTÃO PÚBLICA

- Modernização da transparência, automação dos processos de auditoria e fomento ao controle social
- Aprimoramento do relacionamento entre cidadão e Prefeitura
- Modernização e automação de processos internos da PBH
- Gestão estratégica de pessoas e valorização do servidor e do segurado
- Modernização dos processos de gestão da receita tributária

PRINCIPAIS METAS

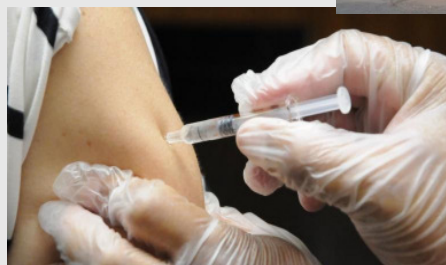

Projetos Estratégicos PPAG 2025



**PREFEITURA
BELO HORIZONTE**

SAÚDE

- Ampliação do acesso e qualificação do cuidado e gestão em saúde
- Fortalecimento da atenção primária em saúde
- Aumento da eficiência operacional das ações de prevenção, controle de doenças e redução do risco sanitário
- Tecnologia e informação para conectar e facilitar o uso dos serviços de saúde pelo cidadão e trabalhadores

PROTEÇÃO SOCIAL, SEGURANÇA

- SUAS BH Protege
- Fortalecimento de políticas públicas
- Fortalecimento da política de esporte e lazer
- Democratização do esporte e lazer

DESENVOLVIMENTO ECONÔMICO

- Belo Horizonte Surpreendente
- Atração de investimentos e fomento
- Fomento ao empreendedorismo, à economia criativa e solidária
- Qualificação, profissionalização e emprego
- Relações internacionais de Belo Horizonte

Melhoria do Ambiente de Negócios – MAN¹
Belo Horizonte Cidade Inteligente – BHCI

¹MAN e BHCI – possuem inter-relação com outros Projetos Estratégicos.

EDUCAÇÃO

- Ampliação do Atendimento na Educação Infantil
- Reforço Escolar e Recomposição das Aprendizagens
- Promoção de Políticas de Educação Inclusiva
- Ampliação do Atendimento à Educação de Jovens e Adultos com Projeto de Inserção Social
- Melhoria da Convivência e da Segurança Escolar

SAÚDE

- Ampliação do acesso e qualificação do cuidado e gestão em saúde
- Fortalecimento da atenção primária em saúde
- Aumento da eficiência operacional das ações de prevenção, controle de doenças e redução do risco sanitário
- Tecnologia e informação para conectar e facilitar o uso dos serviços de saúde pelo cidadão e trabalhadores

- Aprimoramento do relacionamento entre cidadão e Prefeitura
- Modernização e automação de processos internos da PBH
- Gestão estratégica de pessoas e valorização do servidor e do segurado
- Modernização dos processos de gestão da receita tributária

Principais Metas / Resultados Previstos 2025



**PREFEITURA
BELO HORIZONTE**

- **Atendimento da População nas Unidades de Pronto Atendimento:** 810.000 atendimentos realizados em 2025);
- **Atendimento da População na Rede Hospitalar do SUS-BH:** 275.000 internações em 2025);
- **Atendimento da População na Atenção Primária à Saúde do SUS-BH:** 5,5 milhões atendimentos realizados/ano;
- **Vigilância Sanitária:** Ações de Vigilância, Prevenção e Controle de Arboviroses: realização de 4,2 milhões de vistorias/ano;
- Parceria com o **Instituto de Oncologia** da Faculdade de Ciências Médicas, com capacidade de 1.000 atendimentos /dia pelo SUS.

Educação

PRINCIPAIS METAS



Projetos Estratégicos PPAG 2025

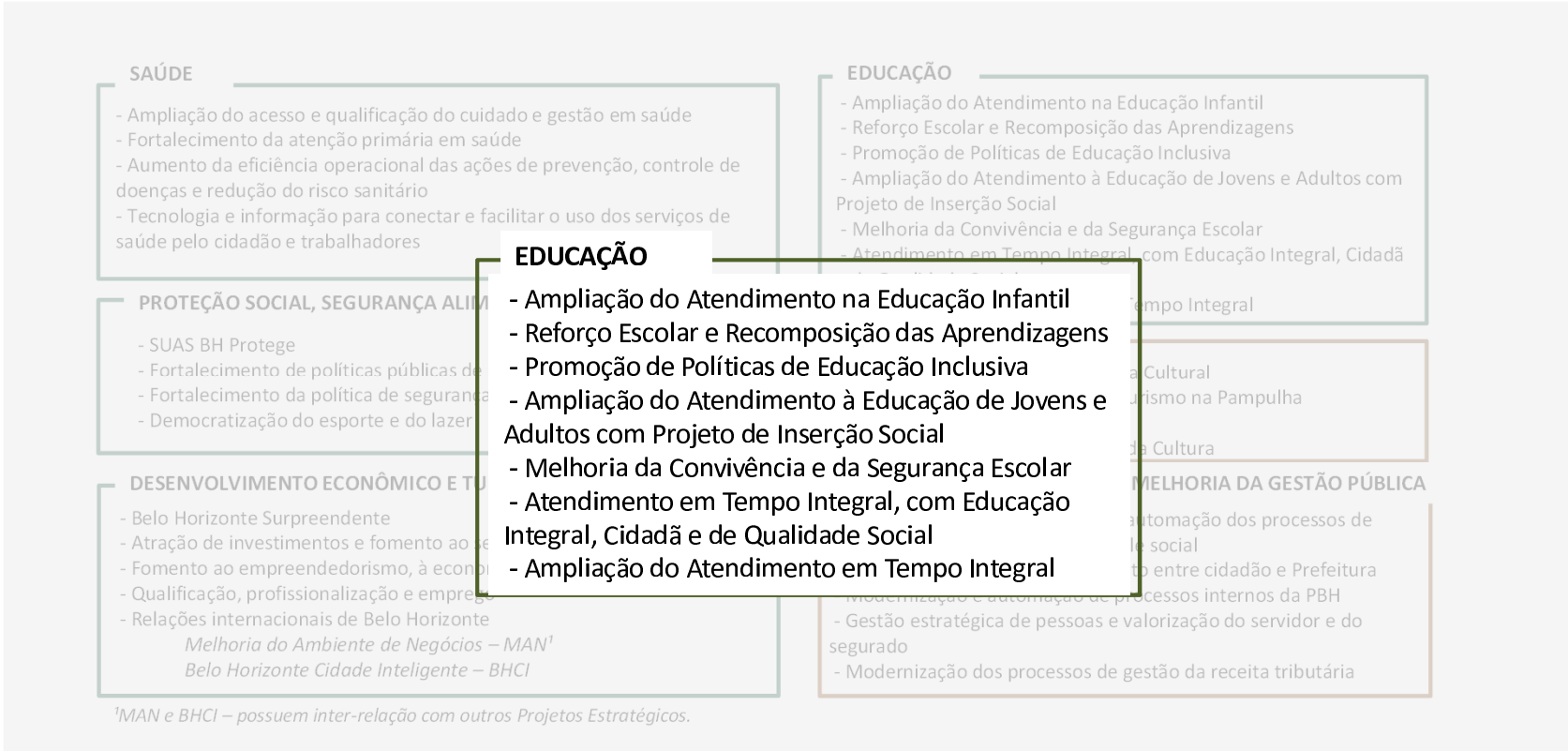

Principais Metas / Resultados Previstos 2025



**PREFEITURA
BELO HORIZONTE**

- **Educação Infantil:** 56.749 alunos atendidos/ano na Rede Própria de Educação Infantil;
- **Creches Conveniadas/Parceiras:** 31.684 alunos atendidos;
- **Ensino Fundamental (E.F.):** 105.614 alunos matriculados;
- **Educação de Jovens e Adultos (EJA):** 8.005 alunos matriculados;
- **Atendimento ao estudante com deficiência, com auxiliar de apoio à inclusão:** 8.727 alunos atendidos;
- **Reforço Escolar:** 27.000 alunos beneficiados.

Proteção Social, Segurança Alimentar e Esportes



**PREFEITURA
BELO HORIZONTE**

PRINCIPAIS METAS

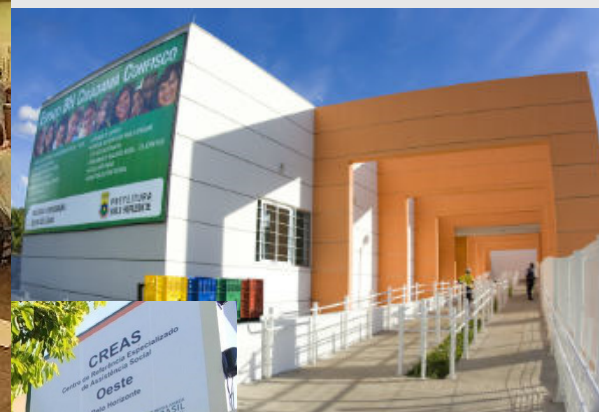

Projetos Estratégicos PPAG 2025



**PREFEITURA
BELO HORIZONTE**

SAÚDE

- Ampliação do acesso e qualificação do cuidado e gestão em saúde
- Fortalecimento da atenção primária em saúde
- Aumento da eficiência operacional das ações de prevenção, controle de doenças e redução do risco sanitário
- Tecnologia e informação para conectar e facilitar o uso dos serviços de saúde pelo cidadão e trabalhadores

PROTEÇÃO SOCIAL, SEGURANÇA

- SUAS BH Protege
- Fortalecimento de políticas públicas
- Fortalecimento da política de segurança alimentar e da agroecologia
- Democratização do esporte e do lazer

DESENVOLVIMENTO ECONÔMICO

- Belo Horizonte Surpreendente
- Atração de investimentos e fomento ao setor da tecnologia da informação
- Fomento ao empreendedorismo, à economia criativa e solidária
- Qualificação, profissionalização e emprego
- Relações internacionais de Belo Horizonte

Melhoria do Ambiente de Negócios – MAN¹
Belo Horizonte Cidade Inteligente – BHCI

¹MAN e BHCI – possuem inter-relação com outros Projetos Estratégicos.

EDUCAÇÃO

- Ampliação do Atendimento na Educação Infantil
- Reforço Escolar e Recomposição das Aprendizagens
- Promoção de Políticas de Educação Inclusiva
- Ampliação do Atendimento à Educação de Jovens e Adultos com Projeto de Inserção Social
- Melhoria da Convivência e da Segurança Escolar

PROTEÇÃO SOCIAL, SEGURANÇA ALIMENTAR E ESPORTES

- SUAS BH Protege
- Fortalecimento de políticas públicas de direitos de cidadania
- Fortalecimento da política de segurança alimentar e da agroecologia
- Democratização do esporte e do lazer

DA GESTÃO PÚBLICA

- Modernização da transparência, automação dos processos de auditoria e fomento ao controle social
- Aprimoramento do relacionamento entre cidadão e Prefeitura
- Modernização e automação de processos internos da PBH
- Gestão estratégica de pessoas e valorização do servidor e do segurado
- Modernização dos processos de gestão da receita tributária

Principais Metas / Resultados Previstos 2025



**PREFEITURA
BELO HORIZONTE**

- **Serviço Especializado para Pessoas em Situação de Rua / CENTRO POP:** 4.100 pessoas atendidas/mês;
- **Atendimento às mulheres vítimas de violência (no Centro Especializado Benvinda):** 2.000 atendimentos realizados;
- **Participação da Pessoa Idosa em Atividades em Prol do Envelhecimento Ativo, Digno e Saudável no CRPI:** 30 mil pessoas participantes;
- **Produção de refeições subsidiadas em restaurantes e refeitórios populares e Fornecimento de refeições subsidiadas em cozinhas comunitárias:** 3.634.000 refeições servidas/ano;
- **Esporte e Lazer para Criança e Adolescente / Programa Esporte Esperança:** 25.382 atendimentos realizados.

Cultura



**PREFEITURA
BELO HORIZONTE**

PRINCIPAIS METAS

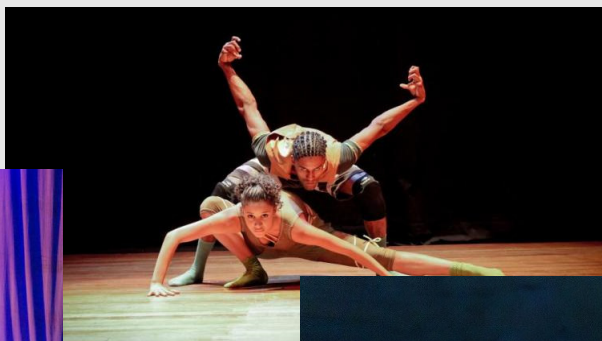

Projetos Estratégicos PPAG 2025



**PREFEITURA
BELO HORIZONTE**

SAÚDE

- Ampliação do acesso e qualificação do cuidado e gestão em saúde
- Fortalecimento da atenção primária em saúde
- Aumento da eficiência operacional das ações de prevenção, controle de doenças e redução do risco sanitário
- Tecnologia e informação para conectar e facilitar o uso dos serviços de saúde pelo cidadão e trabalhadores

PROTEÇÃO SOCIAL, SEGURANÇA ALIMENTAR E ESPORTES

- SUAS BH Protege
- Fortalecimento de políticas públicas
- Fortalecimento da política de segurança alimentar
- Democratização do esporte e do lazer

DESENVOLVIMENTO ECONÔMICO

- Belo Horizonte Surpreendente
- Atração de investimentos e fomento ao setor da tecnologia da informação
- Fomento ao empreendedorismo, à economia criativa e solidária
- Qualificação, profissionalização e emprego
- Relações internacionais de Belo Horizonte

Melhoria do Ambiente de Negócios – MAN¹
Belo Horizonte Cidade Inteligente – BHCI

CULTURA

- Política do Patrimônio e Memória Cultural
- Fortalecimento da cultura e do turismo na Pampulha
- Acesso a Formação Cultural

EDUCAÇÃO

- Ampliação do Atendimento na Educação Infantil
- Reforço Escolar e Recomposição das Aprendizagens
- Promoção de Políticas de Educação Inclusiva
- Ampliação do Atendimento à Educação de Jovens e Adultos com Projeto de Inserção Social
- Melhoria da Convivência e da Segurança Escolar
- Atendimento em Tempo Integral, com Educação Integral, Cidadã e de Qualidade Social
- Ampliação do Atendimento em Tempo Integral

Cultural
turismo na Pampulha

a Cultura

MELHORIA DA GESTÃO PÚBLICA

- Modernização da transparência, automação dos processos de auditoria e fomento ao controle social
- Aprimoramento do relacionamento entre cidadão e Prefeitura
- Modernização e automação de processos internos da PBH
- Gestão estratégica de pessoas e valorização do servidor e do segurado
- Modernização dos processos de gestão da receita tributária

¹MAN e BHCI – possuem inter-relação com outros Projetos Estratégicos.

Principais Metas / Resultados Previstos 2025



PREFEITURA
BELO HORIZONTE

- **Público Atendido nas Unidades Culturais da FMC:** 823 mil usuários atendidos;
- **Belo Horizonte *Film Commision*:** 140 produções audiovisuais apoiadas;
- **Realização de Grandes Eventos:**
 - **FAN – Festival de Arte Negra;**
 - **FLI – Festival Literário Internacional;**
 - **Virada Cultural.**

Desenvolvimento Econômico e Turismo



**PREFEITURA
BELO HORIZONTE**

PRINCIPAIS METAS



Projetos Estratégicos PPAG 2025



**PREFEITURA
BELO HORIZONTE**

SAÚDE

- Ampliação do acesso e qualificação do cuidado e gestão em saúde
- Fortalecimento da atenção primária em saúde
- Aumento da eficiência operacional das ações de prevenção, controle de doenças e redução do risco sanitário
- Tecnologia e informação para conectar e facilitar o uso dos serviços de saúde pelo cidadão e trabalhadores

EDUCAÇÃO

- Ampliação do Programa APPIA - Um Olhar para a Infância
- Implantação do Programa APPIA - Horizontes da Adolescência
- Promoção de Políticas de Educação Inclusiva
- Implantação do Programa APPIA - Consolidando Projetos de Vida
- Melhoria da Convivência e da Segurança no Ambiente Escolar
- Educação Integral, Cidadã e de Qualidade Social
- Desenvolvimento Profissional e Formação Continuada dos Profissionais da Educação

PROTEÇÃO SOCIAL, SEGURANÇA E ESPORTE

- SUAS BH Protege
- Fortalecimento de políticas públicas
- Fortalecimento da política de esporte
- Democratização do esporte e

DESENVOLVIMENTO ECONÔMICO E TURISMO

- Belo Horizonte Surpreendente
- Atração de investimentos e fomento ao setor da tecnologia da informação
- Fomento ao empreendedorismo, à economia criativa e solidária
- Qualificação, profissionalização e emprego
- Relações internacionais de Belo Horizonte
- Melhoria do Ambiente de Negócios – MAN¹*
- Belo Horizonte Cidade Inteligente – BHCI*

DESENVOLVIMENTO ECONÔMICO

- Belo Horizonte Surpreendente
- Atração de investimentos e fomento
- Fomento ao empreendedorismo
- Qualificação, profissionalização e
- Relações internacionais de Belo

Melhoria do Ambiente de Negócios – MAN¹
Belo Horizonte Cidade Inteligente – BHCI

TEMPO INTEGRAL

Política Cultural
Turismo na Pampulha

MELHORIA DA GESTÃO PÚBLICA

Automação dos processos de
e social
to entre cidadão e Prefeitura
processos internos da PBH
valorização do servidor e do

segurado

- Modernização dos processos de gestão da receita tributária

¹MAN e BHCI – possuem inter-relação com outros Projetos Estratégicos.

Principais Metas / Resultados Previstos 2025



**PREFEITURA
BELO HORIZONTE**

- **Qualificação, Profissionalização e Emprego/Economia Solidária - Apoio aos Grupos Produtivos e Trabalhadores Autônomos:** 180 grupos apoiados;
- **Inserção de pessoas em Situação de Rua em Cursos de Qualificação - Programa Estamos Juntos:** 100 vagas disponibilizadas;
- **Fomento ao Desenvolvimento Econômico / Atendimento e orientação de empreendedores:** 25.500 empreendedores atendidos/ano;
- **Realização de grandes eventos turísticos:** Carnaval e Arraial de Belo Horizonte;
- **Belo Horizonte Cidade Criativa da Gastronomia:** Realização de 2 grandes eventos, dentre outras ações de fomento à gastronomia local.

Atendimento ao Cidadão e Melhoria da Gestão Pública



**PREFEITURA
BELO HORIZONTE**

PRINCIPAIS METAS

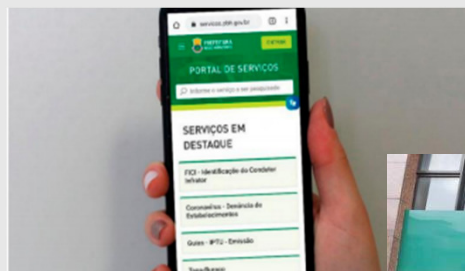

Projetos Estratégicos PPAG 2025



**PREFEITURA
BELO HORIZONTE**

SAÚDE

- Ampliação do acesso e qualificação do cuidado e gestão em saúde
- Fortalecimento da atenção primária em saúde
- Aumento da eficiência operacional das ações de prevenção, controle de doenças e redução do risco sanitário
- Tecnologia e informação para conectar e facilitar o uso dos serviços de saúde pelo cidadão e trabalhadores

PROTEÇÃO SOCIAL, SEGURANÇA ALIMENTAR E ESPORTES

- SUAS BH Protege
- Fortalecimento de políticas públicas de direitos
- Fortalecimento da política de segurança alimentar
- Democratização do esporte e do lazer

DESENVOLVIMENTO ECONÔMICO E TURISMO

- Belo Horizonte Surpreendente
- Atração de investimentos e fomento ao setor produtivo
- Fomento ao empreendedorismo, à economia criativa
- Qualificação, profissionalização e emprego
- Relações internacionais de Belo Horizonte

Melhoria do Ambiente de Negócios – MAN
Belo Horizonte Cidade Inteligente – BHCI

¹MAN e BHCI – possuem inter-relação com outros Projetos Estratégicos.

EDUCAÇÃO

- Ampliação do Atendimento na Educação Infantil
- Reforço Escolar e Recomposição das Aprendizagens
- Promoção de Políticas de Educação Inclusiva
- Ampliação do Atendimento à Educação de Jovens e Adultos com Projeto de Inserção Social
- Melhoria da Convivência e da Segurança Escolar
- Atendimento em Tempo Integral, com Educação Integral, Cidadã e de Qualidade Social
- Ampliação do Atendimento em Tempo Integral

ATENDIMENTO AO CIDADÃO E MELHORIA DA GESTÃO PÚBLICA

- Modernização da transparência, automação dos processos de auditoria e fomento ao controle social
- Aprimoramento do relacionamento entre cidadão e Prefeitura
- Modernização e automação de processos internos da PBH
- Gestão estratégica de pessoas e valorização do servidor e do segurado
- Modernização dos processos de gestão da receita tributária

segurado
- Modernização dos processos de gestão da receita tributária

Principais Metas / Resultados Previstos 2025



**PREFEITURA
BELO HORIZONTE**

- **Aprimoramento do Atendimento ao Cidadão (desburocratização, ampliação dos serviços digitais):** atendimentos no BH Resolve, no canal 156, no PBH APP; Portal de Serviços PBH, Chat BH Digital;
- **Qualificação em Tecnologias Digitais:** 4 mil certificados emitidos na área de T.I. (PRODABEL);
- **Ponto de Inclusão Digital:** 130 pontos mantidos;
- **Modernização e automação de processos internos da PBH;**
- **Modernização dos processos de gestão da receita tributária;**
- **Automação dos processos de auditoria, modernização da transparência e fomento à integridade.**



**PREFEITURA
BELO HORIZONTE**