



OF. SMGO/DALE Nº 219 /2022

Belo Horizonte, 12/04/2022

Assunto: Resposta ao **Requerimento de Comissão nº 110/2022** – Vereador Wilsinho da Tabu – encaminhado pelo ofício Dirleg nº 317/22, de 16/02/2022.

Senhora Presidente,

Reporto-me ao Requerimento de Comissão nº 110/2022, de autoria do Vereador Wilsinho da Tabu, que solicita as seguintes informações: 1. Condições sanitárias do Centro de Saúde Horto; 2. Análise de insalubridade do local em relação aos fatores de ausência de manutenção; 3. Agenda de manutenção das infiltrações do Centro de Saúde Horto.

Consultadas, a Secretaria Municipal de Obras e Infraestrutura e a Secretaria Municipal de Saúde emitiram respostas por meio do ofício SMOBI N.º 202/2022 e Ofício SMSA/DALE Nº 0119/2022, conforme cópias anexas.

Sendo o que se apresenta para o momento, subscrevo-me.

Atenciosamente,

Josué Costa Valadão
Secretário Municipal de Governo em exercício

Excelentíssima Senhora
Presidente da Câmara Municipal
Vereadora Nely Aquino
CAPITAL



PREFEITURA MUNICIPAL
DE BELO HORIZONTE

SMOBI N.º202/2022

SECRETARIA MUNICIPAL DE OBRAS E INFRAESTRUTURA

Belo Horizonte, 08 de março de 2022.

REF.: TAG 349852

Prezado senhor,

Em atenção ao item 3 do Requerimento de Comissão nº 110/2022, de autoria do Vereador Wilsinho da Tabu, que solicita “*agenda de manutenção das infiltrações do Centro de Saúde Horto*”, segue relatório técnico da Gerência Regional de Manutenção Leste, da SUDECAP.

Atenciosamente,

JOSUÉ COSTA VALADÃO

Secretário Municipal de Obras e Infraestrutura

Ao senhor

Felipe Prates Rozenberg

Diretoria de Acompanhamento Legislativo

Secretaria Municipal de Governo

RELATÓRIO TÉCNICO CENTRO DE SAÚDE HORTO

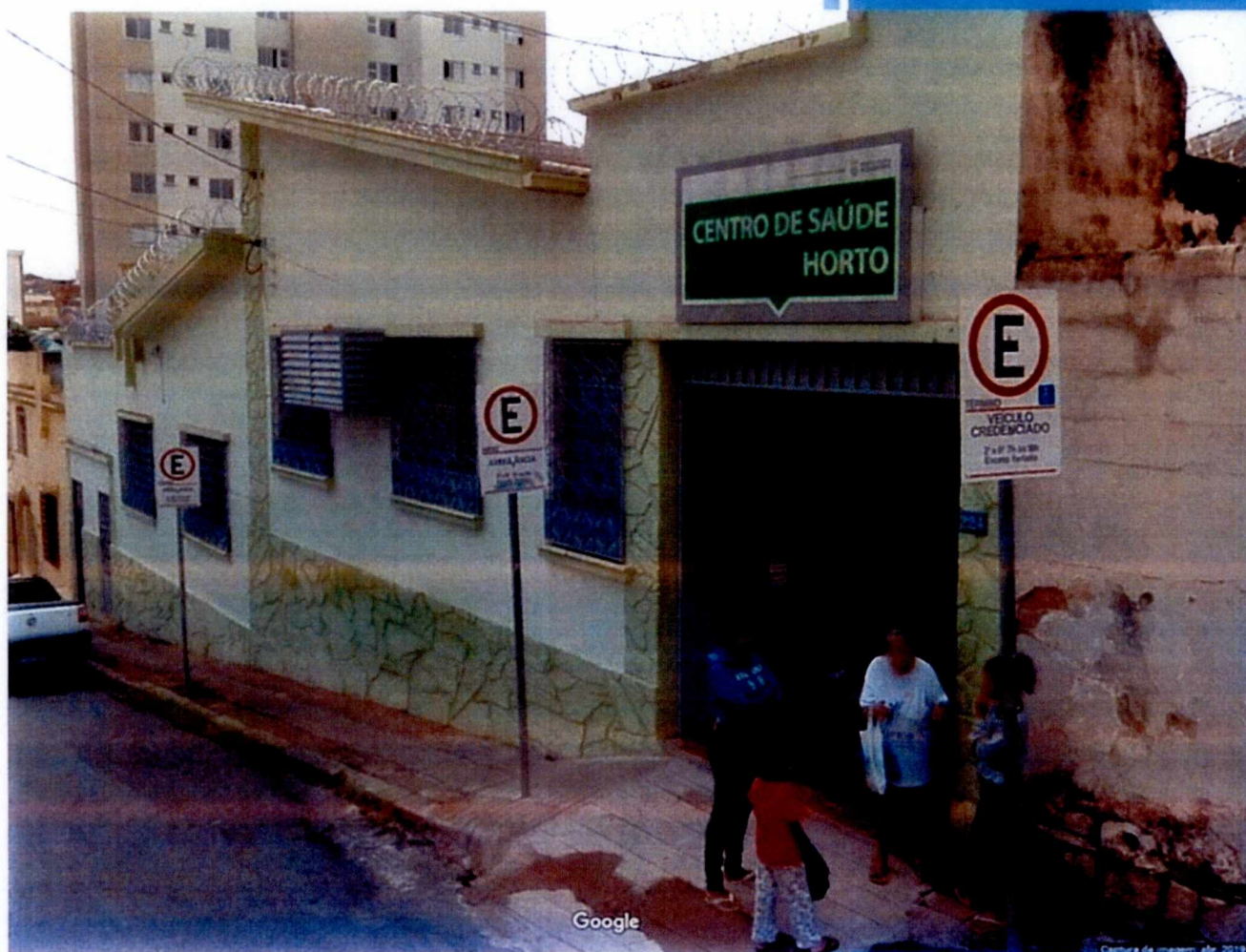

DIRETORIA DE MANUTENÇÃO

**DEPARTAMENTO DE COORDENAÇÃO
DE MANUTENÇÃO DAS REGIONAIS**

**GERÊNCIA REGIONAL DE
MANUTENÇÃO LESTE**



RELATÓRIO DE VISTORIA

Logradouro:	Rua Anhanguera, Nº 224
Bairro / Regional:	Santa Tereza/ Leste
Escopo do Serviço:	Manutenção de telhado e Caixa D'água.
Valor Estimado:	N/A
Prazo Estimado	
Elaborado por	Eng.: Rosilene Marly da Silva Prate / Eng.: Clayton Márcio de Souza
Data	11/02/2022 à 25/02/2022

Relatório Técnico:
Manutenção de Telhado e de caixa d'água.

A equipe de manutenção de próprios (GERMAL) realizou entre os dias 11/02/2022 até 25/02/2022 intervenções como remoção de telhas danificadas, manutenção e prolongamento dos perfis metálicos usado como suporte e fixação das telhas, instalação de novas telhas e manutenção nas conexões da caixa d'água.

Para dar continuidade a manutenção corretiva, será necessário intervenções na parte interna da unidade. Daremos continuidade do serviço em 14/03/2022, com equipe mobilizada para retorno a unidade Horto. Serviços a serem realizados, tratamento dos pontos de infiltração, emassamento e pintura das alvenarias. Para causar o menor impacto no atendimento aos usuários da unidade o responsável da unidade deve definir os locais que podem ser isolado para realização dos serviços.

25/02/2022



RELATÓRIO DE VISTORIA

Logradouro:	Rua Anhanguera, Nº 224
Bairro / Regional:	Santa Tereza/ Leste
Escopo do Serviço:	Manutenção de telhado e Caixa D'água.
Valor Estimado:	N/A
Prazo Estimado	
Elaborado por	Eng.: Rosilene Marly da Silva Prate / Eng.: Clayton Márcio de Souza
Data	11/02/2022 à 25/02/2022



Figura 01 – Substituição de telhas danificadas e manutenção dos perfis usados para suporte e fixação das telhas.
(Fonte: autor, 23-02-2022).



Figura 02 – Remoção de telhas danificadas e manutenção dos perfis usados para suporte e fixação das telhas.
(Fonte: autor, 23-02-2022).



Figura 03 – Remoção de telhas danificadas e manutenção dos perfis usados para suporte e fixação das telhas.
(Fonte: autor, 23-02-2022).



RELATÓRIO DE VISTORIA

Logradouro:	Rua Anhanguera, Nº 224
Bairro / Regional:	Santa Tereza/ Leste
Escopo do Serviço:	Manutenção de telhado e Caixa D'água.
Valor Estimado:	N/A
Prazo Estimado	
Elaborado por	Eng.: Rosilene Marly da Silva Prate / Eng.: Clayton Márcio de Souza
Data	11/02/2022 à 25/02/2022



Figura 04 – Prolongamento dos perfis metálicos que servem de suporte e fixação das telhas.
(Fonte: autor,24-02- 2022).



Figura 05 – Prolongamento dos perfis metálicos que servem de suporte e fixação das telhas.
(Fonte: autor,24-02- 2022).



Figura 06 – Prolongamento dos perfis metálicos que servem de suporte e fixação das telhas.
(Fonte: autor,24-02- 2022).



Figura 07 - Prolongamento dos perfis metálicos que servem de suporte e fixação das telhas.
(Fonte: autor,25-02- 2022).



RELATÓRIO DE VISTORIA

Logradouro:	Rua Anhanguera, Nº 224
Bairro / Regional:	Santa Tereza/ Leste
Escopo do Serviço:	Manutenção de telhado e Caixa D'água.
Valor Estimado:	N/A
Prazo Estimado	
Elaborado por	Eng.: Rosilene Marly da Silva Prate / Eng.: Clayton Márcio de Souza
Data	11/02/2022 à 25/02/2022



Figura 08 – Substituição das telhas.
(Fonte: autor, 11-02- 2022).



Figura 09 – Preparação de base para novos perfis de fixação das telhas. (Fonte: autor, 24-02- 2022).



Figura 10 – Instalação de novos perfis metálicos e fixação das telhas novas. (Fonte: autor, 25-02-2022).



Figura 11 – Instalação de novo rufo e de manta para vedação do telhado. (Fonte: autor, 25-02-2022).



RELATÓRIO DE VISTORIA

Logradouro:	Rua Anhanguera, Nº 224
Bairro / Regional:	Santa Tereza/ Leste
Escopo do Serviço:	Manutenção de telhado e Caixa D'água.
Valor Estimado:	N/A
Prazo Estimado	
Elaborado por	Eng.: Rosilene Marly da Silva Prate / Eng.: Clayton Márcio de Souza
Data	11/02/2022 à 25/02/2022



Figura 08 – Instalação e fixação de novas telhas.
(Fonte: autor,25-02- 2022).



Figura 09 – Instalação e fixação de novas telhas.
(Fonte: autor,25-02- 2022).



Figura 10 – Telha instalada sobre suportes prolongados.
(Fonte: autor, 25-02-2022).



Figura 11 – Telha desloca por morador de rua e o motivo de infiltração no consultório odontológico.
(Fonte: autor, 11-02-2022).



RELATÓRIO DE VISTORIA

Logradouro:	Rua Anhanguera, Nº 224
Bairro / Regional:	Santa Tereza/ Leste
Escopo do Serviço:	Manutenção de telhado e Caixa D'água.
Valor Estimado:	N/A
Prazo Estimado	
Elaborado por	Eng.: Rosilene Marly da Silva Prate / Eng.: Clayton Márcio de Souza
Data	11/02/2022 à 25/02/2022



Figura 08 – Vazamento nas conexões da caixa d'água sobre a laje da sala de curativo. (Fonte: autor, 11-02- 2022).



Figura 09 – Manutenção das conexões da caixa d'água sobre a sala de curativos. (Fonte: autor, 12-02-2022).



Ofício SMSA/DALE nº 0119/2022

Belo Horizonte, 06 de abril de 2022

Assunto: Requerimento de Comissão nº 110/2022

Senhor Diretor,

Em resposta ao Requerimento de Comissão nº 110/22, de autoria do Vereador Wilsinho da Tabu, que solicita informações sobre o Centro de Saúde Horto informamos:

1) Condições sanitárias do Centro de Saúde Horto

O Centro de Saúde Horto recebe fiscalizações sanitárias regulares, a pedido e acompanhadas pela 1ª Promotoria de Justiça da Saúde do Ministério Público do Estado de Minas Gerais e, apesar da estrutura física limitada, mantemos trabalho constante no sentido de atender aos apontamentos da Vigilância Sanitária, não havendo, conforme última vistoria, qualquer situação que possa comprometer a segurança das atividades de saúde aqui desenvolvidas.

2) Análise de insalubridade do local em relação aos fatores de ausência de manutenção

Em relação à análise de insalubridade do local em relação aos fatores de ausência de manutenção, realizamos um estudo na Norma Regulamentadora No. 15 (NR-15), disponível no site do Ministério do Trabalho e Previdência. Segundo o referido Ministério, "a NR-15 estabelece as atividades que devem ser consideradas insalubres, gerando direito ao adicional de insalubridade aos trabalhadores. É composta de uma parte geral e mantém 13 anexos, que definem os Limites de Tolerância para agentes físicos, químicos e biológicos, quando é possível quantificar a contaminação do ambiente, ou listando ou mencionando situações em que o trabalho é considerado insalubre qualitativamente.

O Anexo X da referida norma, trata da questão do trabalho em condições de UMIDADE e traz a seguinte definição: "as atividades ou operações executadas em locais alagados ou encharcados, com umidade excessiva, capazes de produzir danos à saúde dos trabalhadores, serão consideradas insalubres em decorrência de laudo de inspeção realizada no local de trabalho".

O próprio conceito aborda a realização de trabalho em condições de umidade excessivas, o que não ocorre no Centro de Saúde Horto da Rua Anhanguera. A cozinha que era a área mais afetada, recebeu pintura nova recentemente e passou por melhorias.



Ainda assim, o tempo de permanência dos trabalhadores no local é mínimo, já que atualmente utilizam de outro local para realizar as refeições, permanecendo, dessa forma, pouco tempo expostos à umidade dessa cozinha da unidade.

3) Agenda de manutenção das infiltrações do Centro de Saúde Horto.

Esse tema é de responsabilidade da SUDECAP e encaminhamos, em anexo, relatório das atividades desenvolvidas no local pela pasta.

Atenciosamente,

Cláudia Navarro Carvalho Duarte Lemos
Secretária
Secretaria Municipal de Saúde – SMSA

Felício Geraldo Pimenta Júnior
Superintendente
Promoção e Vigilância à Saúde
Ela 25.71.0.0

Ilmo. Sr.
Felipe Prates Rozenberg
Diretor
Diretoria de Acompanhamento Legislativo (DALE)

AVULSOS DISTRIBUÍDOS
Em 18/04/2022
[Handwritten Signature]
Responsável pela distribuição