

INDICAÇÃO Nº **642/2025**

Senhor Presidente,

Apresento a Vossa Excelência, nos termos do art. 129, I, do Regimento Interno, **INDICAÇÃO** a ser encaminhada à Presidente Substituta e Diretora de Ação Regional e Operação da BHTrans, Sra. Deusuete Matos Pereira de Assis, solicitando avaliação da alteração de circulação das ruas São Marcos e São Luiz, no trecho compreendido entre as ruas São Mateus e João de Paula, para verificar a possibilidade de implantação de mão única em ambas as vias.

Recebi, em meu gabinete, petição pública com 241 assinaturas (em anexo) e relato da comunidade da escolar Maple Bear Sagrada Família, sobre as dificuldades e inseguranças que têm ocorrido na rua São Marcos, no trecho compreendido entre as ruas São Mateus e João de Paula.

A via é estreita, mas possui duplo sentido de trânsito e possibilidade de estacionamento dos dois lados, situação que se complica pelo fato de passar uma linha de ônibus pela via. Assim, durante os horários de entrada e saída de alunos, é comum ver uma fila de carros tentando descer a rua, enquanto o ônibus tenta subir.

Mesmo com somente um lado da rua ocupado por estacionamento, não há espaço para a descida de carros e a subida do ônibus ao mesmo tempo. Na impossibilidade de trafegarem juntos, os carros são cotidianamente obrigados a voltarem de ré para as ruas superiores, causando confusão, congestionamento e risco de acidente. Além disso, o ônibus fica parado na frente da escola colocando em risco o tráfego das crianças.

Diante disso, realizei uma visita técnica no local, no dia 03 de outubro de 2025, junto aos representantes da Prefeitura de Belo Horizonte e da BHTrans, em que foi possível presenciar o congestionamento e constatar que, de fato, a rua não comporta o duplo sentido viário.

CHBH_DIRELEG-06/out/25-15-41.59-0053308-1

SU 7166



Em petição pública entregue pela comunidade é solicitada a alteração de circulação em duas vias, com implantação de mão única na rua São Marcos, no sentido da rua São Mateus para a rua João de Paula, e na rua São Luiz, no sentido da rua João de Paula para a rua São Mateus.

A comunidade ainda apresentou um parecer da Polícia Militar que considera que a alteração *“poderia dar mais vazão ao trânsito e dificultar a ação de autores de práticas delituosas nas proximidades da escola”*.

A fim de possibilitar mais fluidez para o trânsito no local, evitar o tráfego, as paradas em fila dupla, os constantes congestionamentos e atender a demanda da comunidade escolar, garantindo segurança no embarque e desembarque das crianças, sugere-se um estudo de circulação para implantação das medidas apresentadas acima.

Sem mais para o momento, reforço os votos de estima e consideração.

Belo Horizonte, 06 de outubro de 2025.



VEREADORA FERNANDA PEREIRA ALTOÉ
NOVO

Ao Senhor

Vereador Professor Juliano Lopes

Presidente da Câmara Municipal de Belo Horizonte



ANEXO

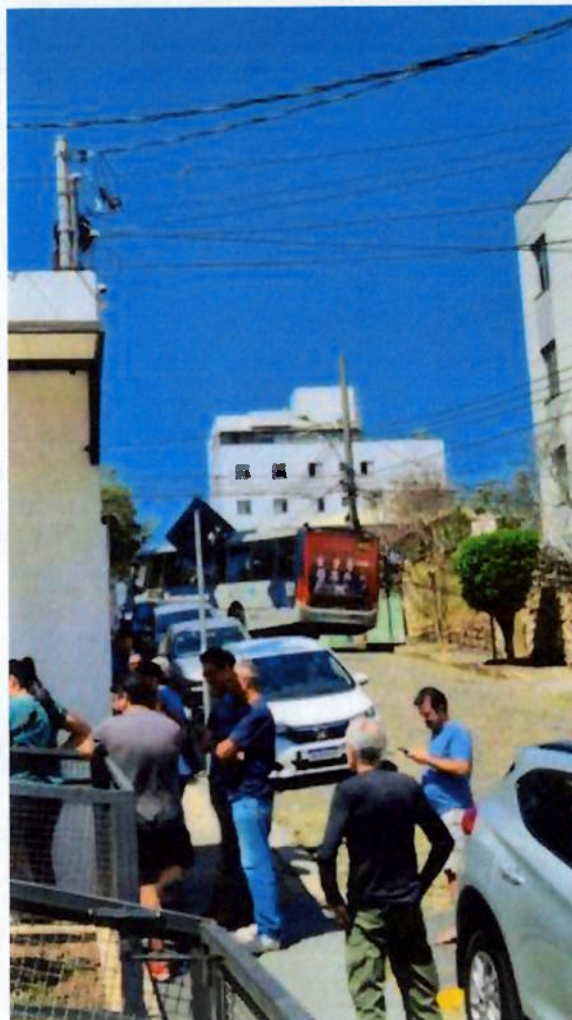



Apoie este Abaixo-Assinado. Assine e divulgue. O seu apoio é muito importante.

PEDIDO DE ALTERAÇÃO DO ITINERÁRIO DA LINHA 9106 SAGRADA FAMILIA/SERRA

Para: PREFEITURA DE BELO HORIZONTE - BHTRANS -SUMOB

TRAJETO REQUERIDO:

TRAJETO ATUAL:



Serve a presente petição para solicitar, em caráter de urgência, a alteração do itinerário da linha 9106 (Sagrada Família/Serra), bem como a mudança do sentido das ruas São Luiz e São Marcos, no trecho compreendido entre as ruas Cabrobó e São Mateus, pelos motivos a seguir expostos.

Desde a inauguração da Escola Maple Bear, situada na rua São Marcos, nº 461, em 2022, o referido trecho passou a ser ponto de intenso conflito entre pedestres, veículos e transporte coletivo.

A via é estreita, mas possui duplo sentido de trânsito.

Durante as janelas de entrada e saída de alunos já haveria um estrangulamento natural do tráfego. Porém, a situação piora nos horários em que o ônibus da Linha 9106 passa no local.

O itinerário atual da linha 9106 coincide exatamente com horários de entrada e saída, gerando situações de risco iminente à integridade das crianças, além de frequentes atritos entre motoristas, pais e responsáveis.

Uma vez que fluxo de pedestres infantis em área escolar deve ter prioridade absoluta, conforme preconizam o Código de Trânsito Brasileiro e os princípios da mobilidade urbana sustentável, a manutenção do cenário atual representa um risco concreto de acidentes, além de dificultar a fluidez do transporte coletivo e da circulação local.

Diante disso, requer-se que:

1. O itinerário da linha 9106 seja ajustado para que, ao ingressar na rua São Marcos, o ônibus siga pela rua Cabrobó, contorne a Praça do Grotá e vire à direita na rua São Luiz, retomando então seu percurso habitual a partir da rua São Mateus.
2. Para viabilizar a mudança, a rua São Marcos, no trecho entre a rua São Mateus e a rua Cabrobó, passe a ter sentido único, no sentido decrescente
3. O trecho da rua São Luiz, entre a rua Cabrobó e a rua São Mateus, também passe a ter sentido único no sentido crescente.

Importa destacar que tais alterações não acarretarão prejuízo ao atendimento da população, visto que os pontos de embarque e desembarque existentes continuarão ativos (rua São Marcos, nº 320; rua São Mateus, nº 496; e rua Cabrobó, nº 478).

Além disso, a população poderá ser beneficiada com um ponto em frente à Praça do Grotá, na rua São Luiz, incentivando o uso desse espaço público.

Com essas medidas, será possível aumentar a segurança das crianças, reduzir os riscos de acidentes, assegurar maior fluidez ao tráfego e harmonizar a convivência entre pedestres, transporte coletivo e veículos particulares na região.

Por se tratar de um tema que envolve diretamente a proteção da vida e da integridade física de crianças em idade escolar, solicita-se a análise prioritária desta demanda.

Já Assinaram

244 PESSOAS

Assinar Petição

O seu apoio é muito importante. Apoie esta causa. Assine o Abaixo-Assinado.

Algumas razões para assinar.
O que dizem os outros assinantes

Tem um blog ou site? Adicione este módulo. Participe na divulgação.

Abaixo-Assinado criado por:

Contatar Autor

ASSINAR Abaixo-Assinado



BOLETIM DE OCORRÊNCIA SIMPLIFICADO

FI. 1/2

UNIDADE RESPONSÁVEL PELO REGISTRO 16 BPM/1 RPM		MUNICÍPIO BELO HORIZONTE	
DATA DO REGISTRO 01/10/2025 15:53			
DADOS DA OCORRÊNCIA / ATIVIDADE			
PROVÁVEL DESCRIÇÃO DA OCORRÊNCIA PRINCIPAL A19000 - REUNIAO COMUNITARIA / ENTIDADES DIVERSAS			
ALVO DO EVENTO INSTITUICAO DE ENSINO PARTICULAR			
O EVENTO REGISTRADO ENVOLVEU A TRANSFERÊNCIA OU TENTATIVA DE TRANSFERÊNCIA DE VALORES POR MEIO DIGITAL/ELETRONICAMENTE (POR EXEMPLO PIX, DOG, TED)? NÃO			
DATA/HORA DO FATO 01/10/2025 15:15		DATA/HORA TÉRMINO DO ATENDIMENTO 01/10/2025 15:52	DATA/HORA FINAL DO PREENCHIMENTO 02/10/2025 15:18
DESCRIÇÃO DO LUGAR INSTITUICAO DE ENSINO PARTICULAR		COMPL DE LOCAL MEDIATO INSTITUICAO DE ENSINO PARTICULAR	
LOCAL (AV., RUA, ETC) RUA SAO MARCOS			
NÚMERO 461	KM XXXX	COMPLEMENTO XXXX	BAIRRO / VILA SAGRADA FAMILIA
MUNICÍPIO BELO HORIZONTE	UF MG	PAÍS BRASIL	CEP XXXX
PONTO DE REFERÊNCIA ESCOLA MAPLE BEAR		LATITUDE -19° 53' 55,6"	LONGITUDE -43° 55' 0,33"
TIPO VIA XXXX			
CAUSA PRESUMIDA XXXX			
QUALIFICAÇÃO DOS ENVOLVIDOS			
ENVOLVIDO 1			
SEXO FEMININO	TIPO ENVOLVIMENTO ASSISTIDO		TIPO DE PESSOA FISICA
NOME COMPLETO [REDACTED]			
NACIONALIDADE BRASILEIRA	DATA NASCIMENTO [REDACTED]	NATURALIDADE / UF XX	
IDADE APARENTE [REDACTED]	ESTADO CIVIL [REDACTED]		
COR / RAÇA XXXX	OCUPAÇÃO ATUAL [REDACTED]		
MÃE [REDACTED]			
PAI [REDACTED]			
TIPO DO DOCUMENTO DE IDENTIFICAÇÃO CARTEIRA DE IDENTIDADE CIVIL			
NÚMERO DOCUMENTO IDENTIDADE [REDACTED]	ÓRGÃO EXPEDIDOR SESP - SECRETARIA ESTADO DA SEGURANCA PUBLICA		UF MG
ESCOLARIDADE MESTRADO	CPF / CNPJ [REDACTED]		
Pessoa em situação de rua? NÃO			
ENDEREÇO (AV., RUA, ETC) [REDACTED]			
NÚMERO [REDACTED]	KM XXXXX	COMPLEMENTO XXXX	
BAIRRO [REDACTED]		MUNICÍPIO BELO HORIZONTE	UF MG
PAÍS BRASIL	CEP XXXX	TELEFONE RESIDENCIAL/ CELULAR XXXX	TELEFONE COMERCIAL/ CELULAR [REDACTED]
EMAIL XXXX			
HISTÓRICO DA OCORRÊNCIA / ATIVIDADE			
SOLICITADO PELA DIREÇÃO DA ESCOLA MAPLE ER, O COMANDANTE DO SETOR 16.20.2 SAGRADA FAMÍLIA REUNIU-SE COM A SENHORA DANIELA, DIRETORA PEDAGÓGICA DA INSTITUIÇÃO DE ENSINO, A QUAL SOLICITOU OPINIÃO DA POLÍCIA MILITAR QUANTO À VIABILIDADE DA MUDANÇA NO SENTIDO DA VIA SÃO MARCOS, NO TRECHO ENTRE AS RUAS CABROBRÓ E SÃO MATEUS. A SOLICITAÇÃO DA ESCOLA DECORRE DAS CARACTERÍSTICAS DA REFERIDA VIA, QUE ATUALMENTE POSSUI ESTACIONAMENTO PERMITIDO EM AMBOS OS LADOS, SENDO DE MÃO DUPLA E COM INTENSA MOVIMENTAÇÃO DE PAIS E ALUNOS NOS HORÁRIOS DE ENTRADA E SAÍDA DE AULAS, O QUE ACABA PREJUDICANDO O DESLOCAMENTO DO ÔNIBUS QUE TRANSITA PELO LOCAL.			



BOLETIM DE OCORRÊNCIA SIMPLIFICADO

FI. 2/2

HISTÓRICO DA OCORRÊNCIA / ATIVIDADE

FOI REPASSADO À SENHORA DANIELA QUE, DO PONTO DE VISTA DOS MILITARES QUE ATUAM NO SETOR, A MUDANÇA DA VIA PARA MÃO ÚNICA, A PROIBIÇÃO DE ESTACIONAMENTO EM UM DOS LADOS OU, AINDA, A ALTERAÇÃO DO ITINERÁRIO DO ÔNIBUS PODERIAM CONTRIBUIR PARA A SEGURANÇA DO TRÂNSITO E PARA A SEGURANÇA PÚBLICA EM GERAL, CONSIDERANDO A MELHOR ORGANIZAÇÃO DO FLUXO VIÁRIO, O QUE PODERIA DAR MAIOR VAZÃO AO TRÂNSITO E DIFICULTAR A AÇÃO DE AUTORES DE PRÁTICAS DELITUOSAS NAS PROXIMIDADES DA ESCOLA, EM RAZÃO DAS AGLOMERAÇÕES FORMADAS.

TODAVIA, O COMANDANTE DO SETOR ESCLARECEU QUE A DEFINIÇÃO SOBRE ALTERAÇÃO DE SENTIDO DA VIA OU RESTRIÇÃO DE ESTACIONAMENTO É DE RESPONSABILIDADE DA SECRETARIA MUNICIPAL DE TRÂNSITO, POR SE TRATAR DE MATÉRIA TÉCNICA E DE COMPETÊNCIA DA ENGENHARIA DE TRÁFEGO.

NO QUE SE REFERE AOS DEMAIS ASPECTOS DE SEGURANÇA PÚBLICA, O COMANDANTE DO SETOR COLOCOU-SE À DISPOSIÇÃO PARA INTENSIFICAR A PRESENÇA POLICIAL NOS HORÁRIOS DE ENTRADA E SAÍDA DOS TURNOS DE AULA, BEM COMO PARA OUTRAS AÇÕES DE COMPETÊNCIA DA POLÍCIA MILITAR.

VIATURAS

VIATURA 1

TIPO DA VIATURA PRINCIPAL	ÓRGÃO POLICIA MILITAR			
DESCRIÇÃO / OBSERVAÇÃO VIATURA UTILITARIO -				
PLACA [REDACTED]	PREFIXO / ÓRGÃO PM	REGISTRO GERAL [REDACTED]	PREFIXO PADRÃO XXXX	PROBLEMAS DURANTE O ATENDIMENTO XXXX

MILITARES/POLICIAIS INTEGRANTES

MILITAR/POLICIAL INTEGRANTE

NUM VIATURA 1	MATRICULA [REDACTED]	CARGO [REDACTED]
NOME COMPLETO [REDACTED]		
CORPORAÇÃO [REDACTED]		
UNIDADE [REDACTED]	Hipotecado? NÃO	

MILITAR/POLICIAL INTEGRANTE

NUM VIATURA 1	MATRICULA [REDACTED]	CARGO [REDACTED]
NOME COMPLETO [REDACTED]		
CORPORAÇÃO [REDACTED]		
UNIDADE [REDACTED]	Hipotecado? NÃO	

***** FIM DO REGISTRO: O RESTANTE DA PÁGINA DEVE SER INUTILIZADO. *****



CÂMARA MUNICIPAL DE BELO HORIZONTE

Indicação nº 642/2025

A Indicação nº 642/2025 foi publicada com informações ocultadas, a fim de preservar o sigilo de dados pessoais. O documento integral pode ser consultado na via física da Indicação, disponível nesta diretoria até o fim desta Legislatura. Após esse período, será encaminhada ao arquivo público do Município.

Belo Horizonte, 7 de outubro de 2025



Frederico Stéfano de Oliveira Arrieiro
Diretor do Processo Legislativo